

BOCA DE LEÃO DUPLA - BLED

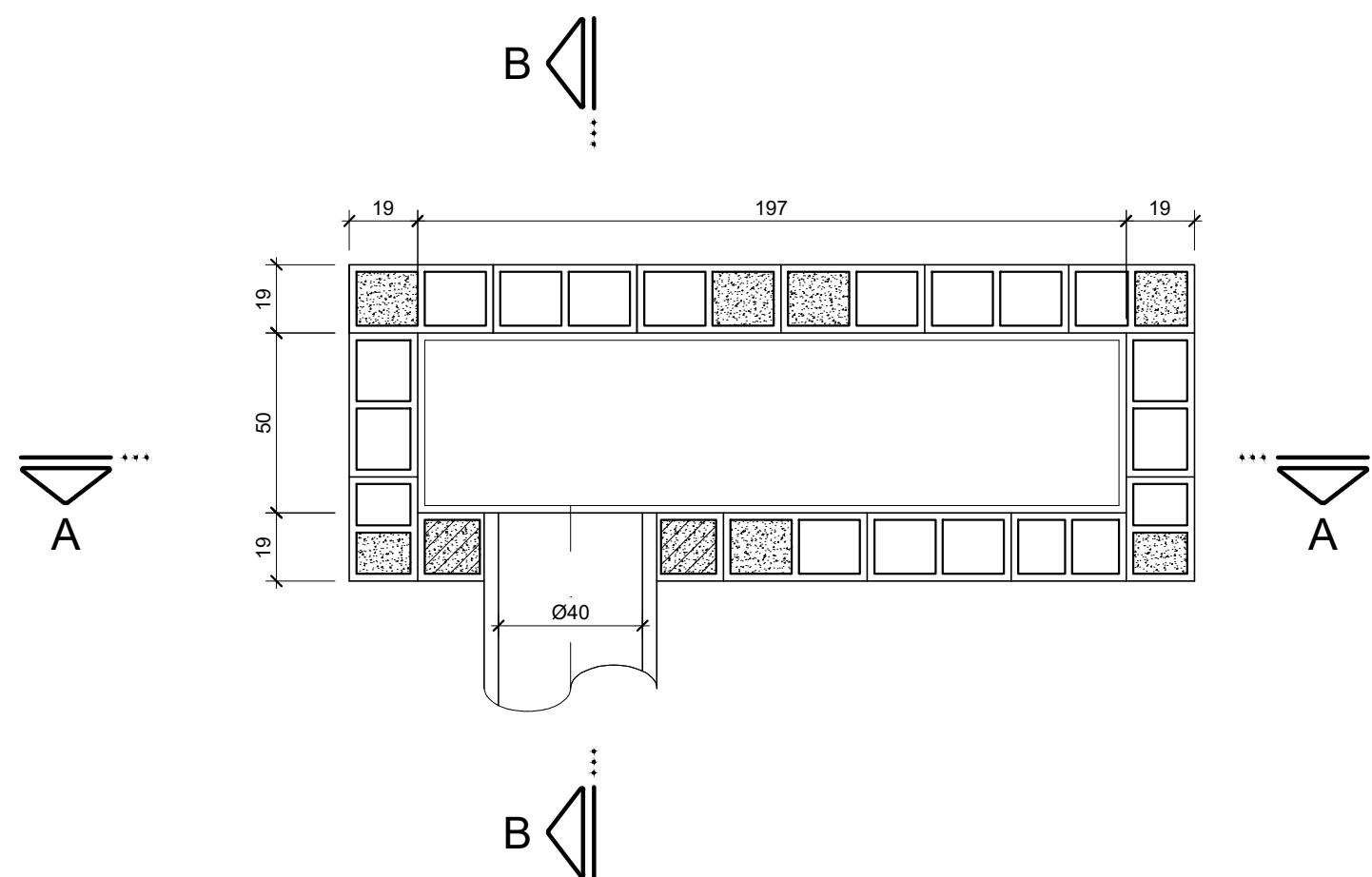

PLANTA INFERIOR

ESC. 1:20

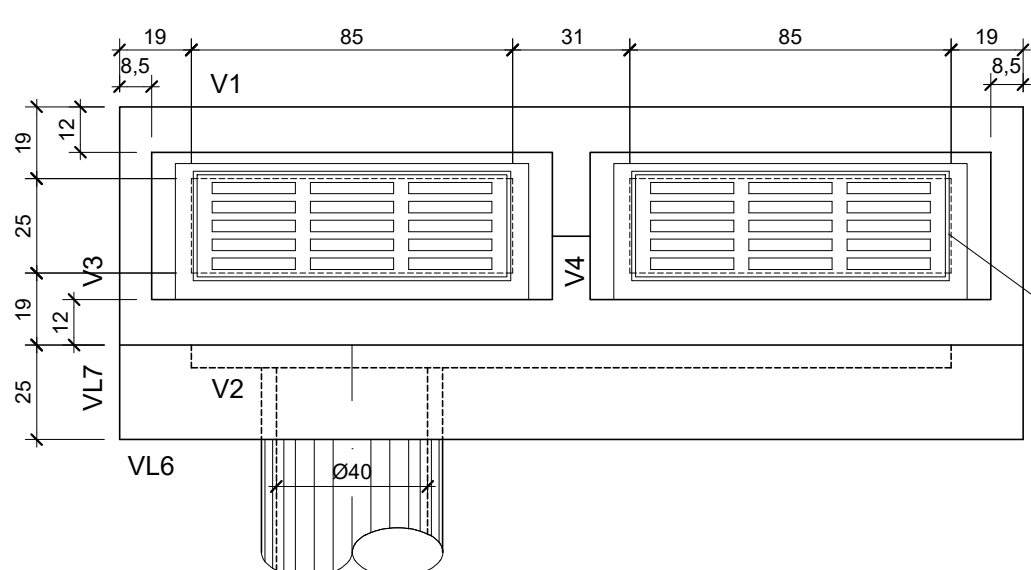

PLANTA SUPERIOR

ESC. 1:20

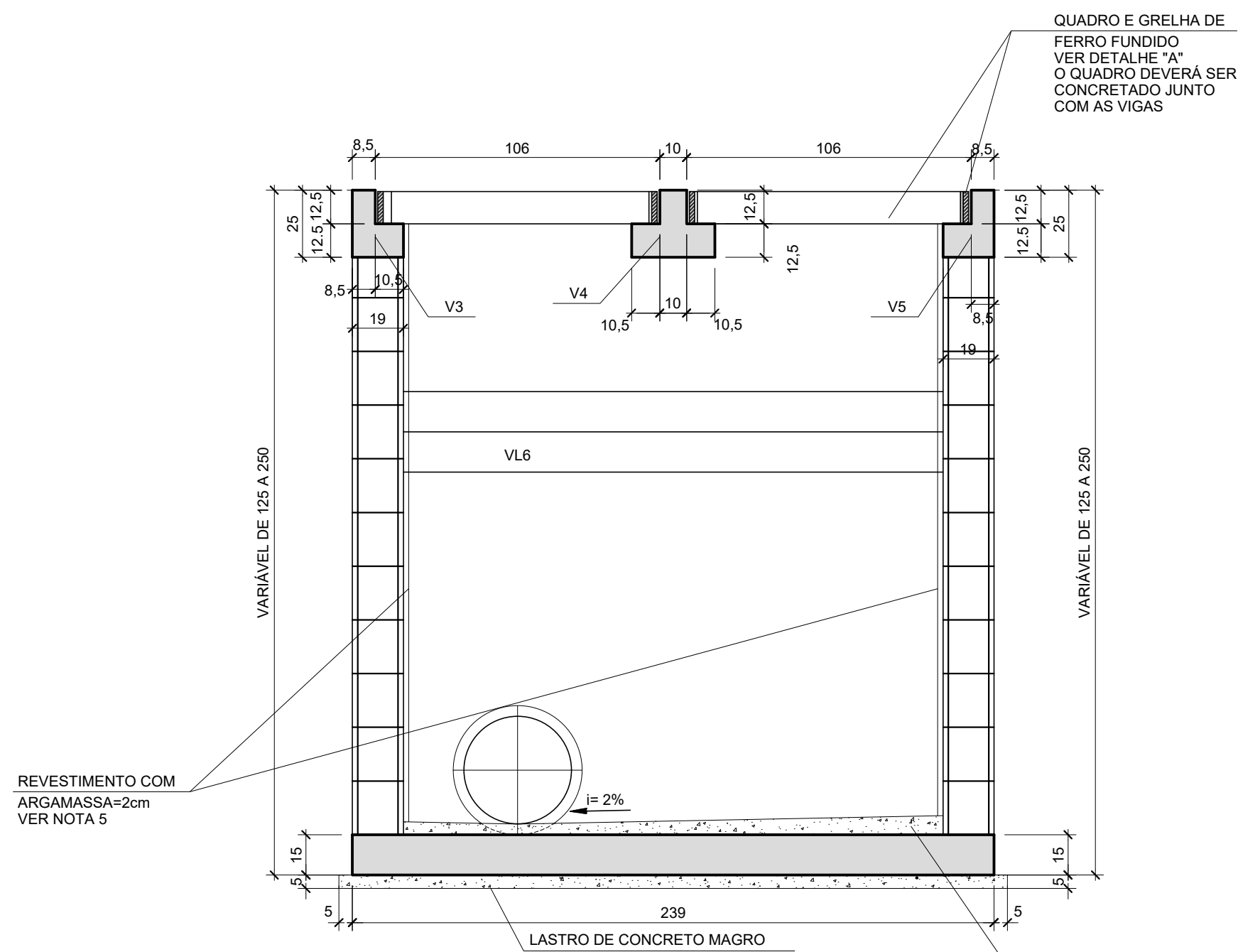

CORTE A - A

ESC. 1:20

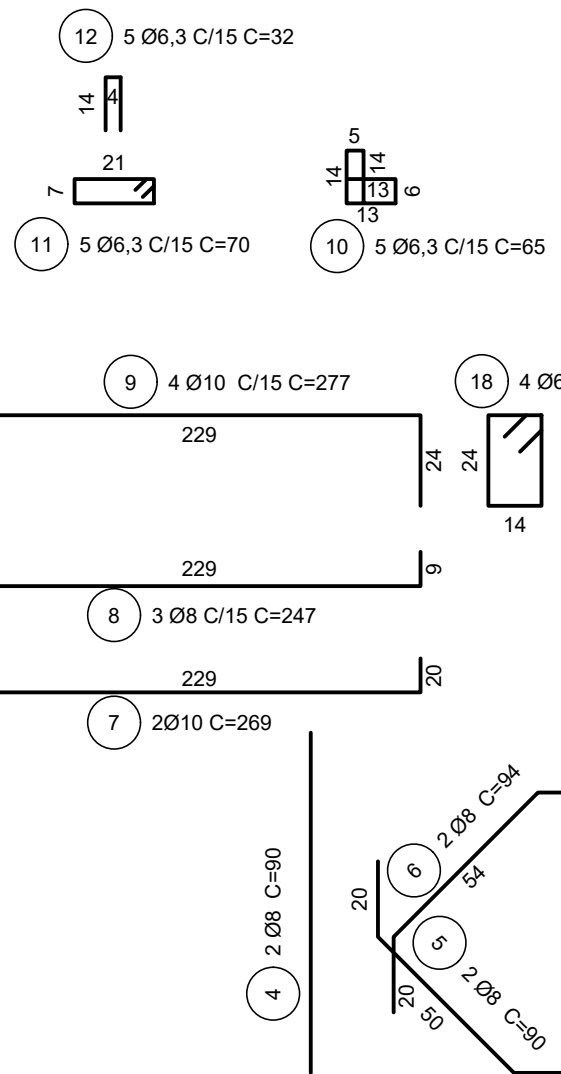

CORTE A - A - ARMAÇÃO

ESC. 1:20

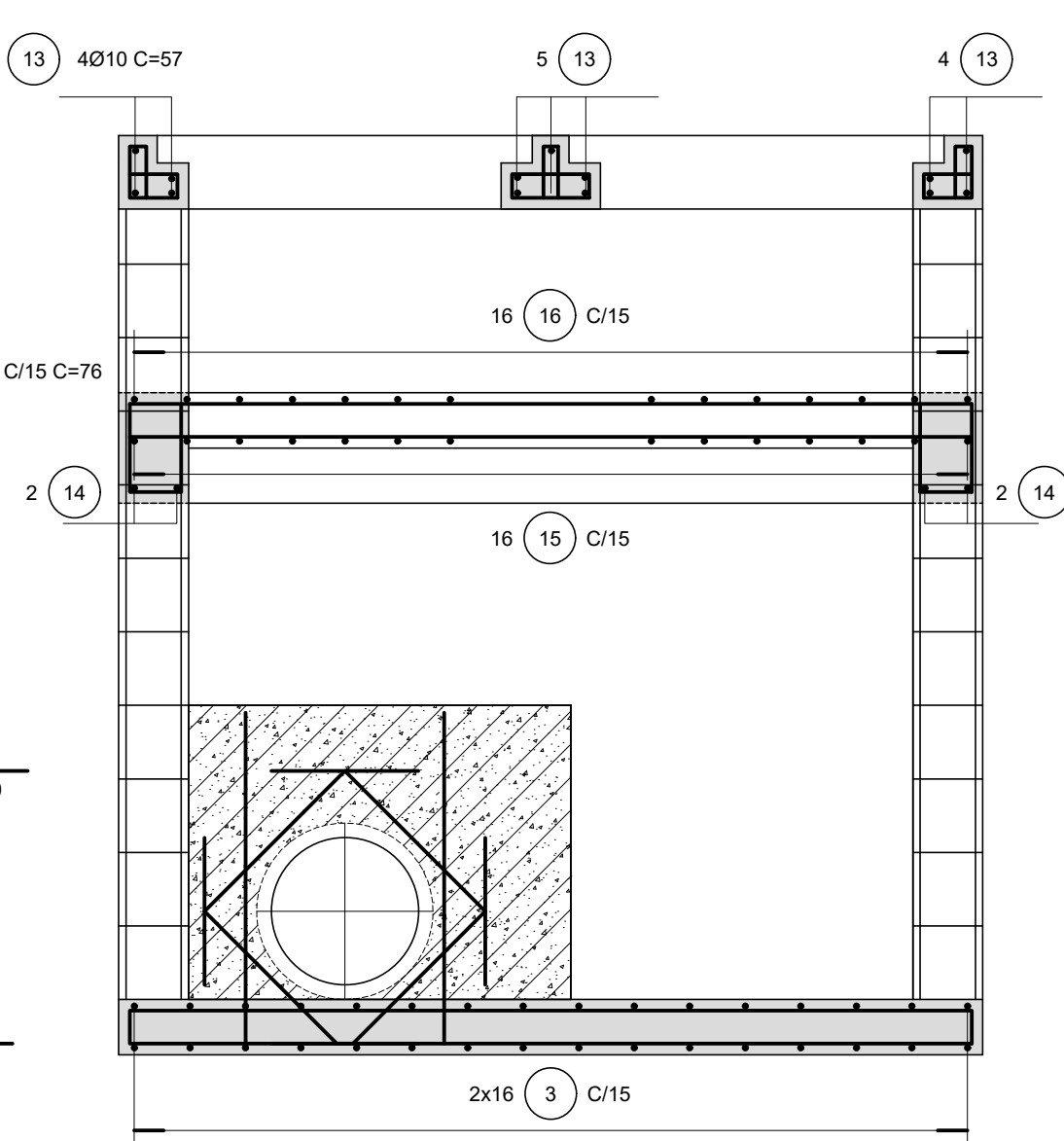

CORTE B - B - ARMAÇÃO

ESC. 1:20

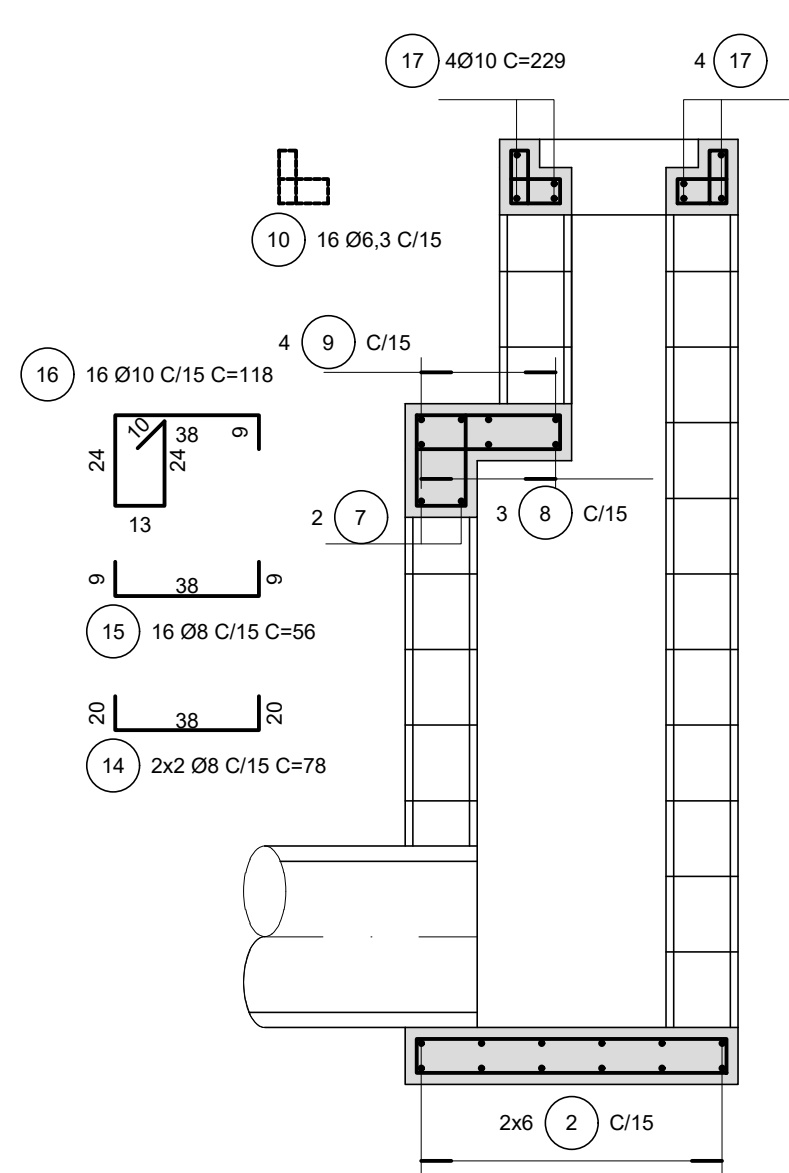
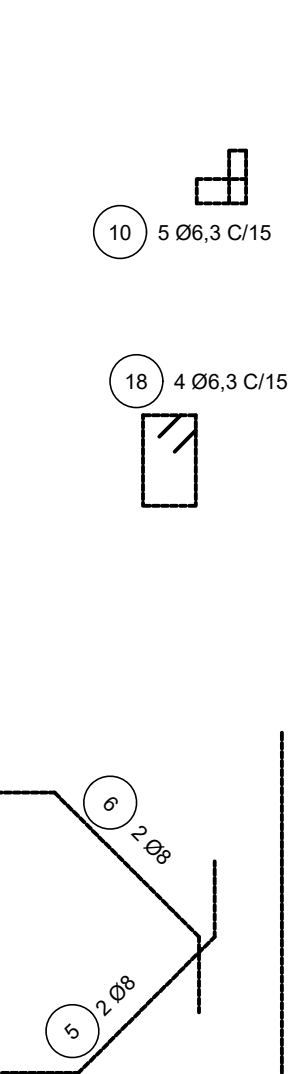
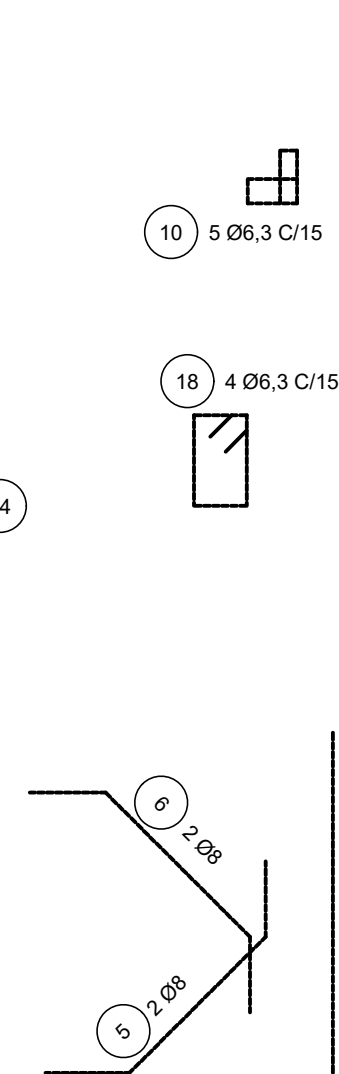

CORTE B - B - ARMAÇÃO

ESC. 1:20

TABELA DE QUANTIDADES - MEDIDAS FIXAS (VER NOTA 10)		
CONCRETO ESTRUTURAL	m³	0,78
FORMAS	m²	5,65
CONCRETO MAGRO	m³	0,22
QUADRO COM GRELHA	unid.	2

TABELA DE QUANTIDADES POR METRO DE CÂMARA		
ALVENARIA DE BLOCOS	m²	5,78
REVESTIMENTO DE ARGAMASSA	m²	5,02
GRAUTE	m³	0,16

* VER NOTA 11.

TABELA DE QUANTIDADES POR METRO DE CHAMINÉ		
ALVENARIA DE BLOCOS	m²	5,28
REVESTIMENTO DE ARGAMASSA	m²	4,52
GRAUTE	m³	0,16

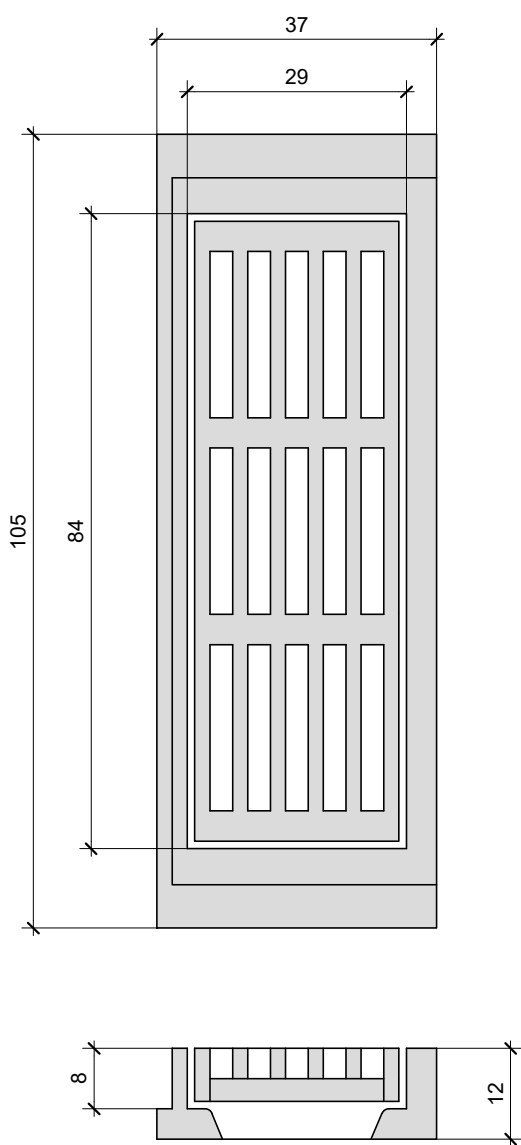
DETALHE "A"
QUADRO E GRELHA DE FERRO FUNDIDO

ESC. 1:10 (VER NOTA 9)

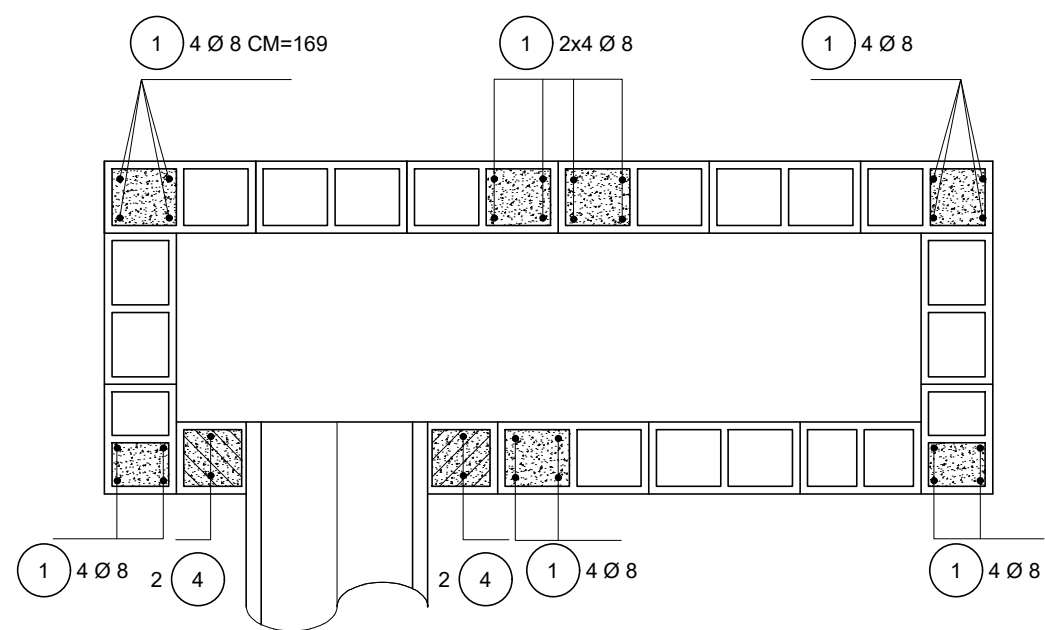

PLANTA - ARMAÇÃO

ESC. 1:20

LISTA DE FERROS				
POS.	Ø	QUANT.	COMPRIMENTO (cm)	
			UNITÁRIO	TOTAL
1	8	28	VAR.	4732
2	6,3	12	247	2964
3	6,3	32	100	3200
4	8	4	90	360
5	8	4	90	360
6	8	4	94	376
7	10	2	269	538
8	8	3	247	741
9	10	4	277	1108
10	6,3	42	65	2730
11	6,3	5	70	350
12	6,3	5	32	160
13	10	13	57	741
14	8	4	78	312
15	8	16	56	896
16	10	16	118	1888
17	10	8	229	1832
18	6,3	6	76	304

RESUMO AÇO CA-50 POSIÇÕES FIXAS		
Ø	COMPRIMENTO(m)	PESO(kg)
6,3	97,08	24
8	30,45	12
10	61,07	38
TOTAL		74

RESUMO AÇO CA-50 POSIÇÕES VARIÁVEIS		
Ø	COMPRIMENTO(m)	PESO(kg)
8	47,32	19
TOTAL		19

NOTAS:

- MEDIDAS EM CENTÍMETRO, EXCETO ONDE INDICADO.
- CARACTERÍSTICAS DOS MATERIAIS:
 - CONCRETO ESTRUTURAL - CLASSE C25 (f_{ck} > 25 MPa)
 - CONSUMO MÍNIMO DE CIMENTO = 300 kg/m³ DE CONCRETO.
 - CONCRETO MAGRO - CLASSE C10 (f_{ck} > 10 MPa)
 - AÇO CA-50 (f_{yk} > 500MPa)
 - BLOCO EM CONCRETO P/ ALVENARIA ESTRUTURAL
 - RESISTÊNCIA MÍNIMA DO GRAUTE: f_{gk} > 15 MPa
 - RESISTÊNCIA MÍNIMA DOS BLOCOS: f_{bk} > 4,5 MPa
 - RESISTÊNCIA MÍNIMA DA ARGAMASSA DE ASSENTAMENTO: f_{ak} > 8 MPa
- COBRIMENTO DA ARMADURA - c = 3cm.
- GRAUTE: CONCRETO FEITO COM CIMENTO, AREIA E PEDRISCO COM "SLUMP" > 15cm.
- REVESTIMENTO INTERNO COM ARGAMASSA DE CIMENTO E AREIA TRAÇO 1:3. ESPESSURA = 2 cm. COM USO DE CIMENTO CP-III-RS E POLÍMERO IMPERMEABILIZANTE.
- OS SEPTOS A SEREM GRAUTEADOS DEVERÃO SER LIMPOS PREVIAMENTE.
- DIMENSÕES DOS BLOCOS ESTRUTURAIS: 19x39x19 / 19x19x19
- A COMPACTAÇÃO LATERAL NO CONTORNO DO BED (0,60m DA FACE EXTERNA DAS PAREDES) DEVERÁ SER FEITA COM EQUIPAMENTO MANUAL.
- O QUADRO E GRELHA DEVERÁ APRESENTAR AS DIMENSÕES FORNECIDAS NO DETALHE "A". FABRICADAS DE FERRO FUNDIDO E COM RESISTÊNCIA MÍNIMA DE 300 kN. A ÁREA DAS ABERTURAS DA GRELHA, PARA ENTRADA D'ÁGUA, DEVERÁ SER, NO MÍNIMO, 50% DA ÁREA TOTAL DA GRELHA.
- AS QUANTIDADES DAS MEDIDAS FIXAS SE REFEREM À LAJE DE FUNDO, LASTRO, ENCHIMENTO E PARTE SUPERIOR DA BOCA DE LEÃO, INCLUINDO LAJE E CINTAS.
- AS DIFERENÇAS DE QUANTIDADES REFERENTE ÀS ABERTURAS PARA AS TUBULAÇÕES NÃO FORAM CONSIDERADAS E DEVERÃO SER ESTIMADAS DE ACORDO COM O PROJETO DE DRENAGEM.

LEGENDA:



SEPTO COM GRAUTE E ARMAÇÃO

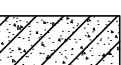

ENCHIMENTO COM GRAUTE

FUNDAÇÃO PARA O DESENVOLVIMENTO
TECNOLÓGICO DA ENGENHARIAProjelista:
FUNDAÇÃO PARA O DESENVOLVIMENTO TECNOLÓGICO DA ENGENHARIACoordenador do Projeto:
Antônio C. FonsecaRRT/ART: 28027230191006499
CAU/CREA: 0600420948-SP

Visto:

Elaboração:
Eng. Daril William de SouzaRRT/ART: 28027230191070464
CAU/CREA: 5069130394-SP

Visto:



MUNICÍPIO DE HORTOLÂNDIA

Administração
Ângelo Perugini
2017-2020

Obra: PARQUE LINEAR DA RUA LUIZ CAMILO DE CAMARGO

Local: PARQUE LINEAR DA RUA LUIZ CAMILO DE CAMARGO -
HORTOLÂNDIA - SPNº Contrato:
297/2019

Título: ESTUDO E PROJETO DE DRENAGEM - DETALHES

Código:
DE-PB-ET2-11-DRE-010

SECRETARIA MUNICIPAL DE OBRAS

DEPARTAMENTO DE PROJETOS - APROVAÇÃO
(CARIMBO E ASSINATURA)Data:
05/2020Revisão:
02

SECRETARIA MUNICIPAL DE OBRAS

DEPARTAMENTO DE OBRAS - APROVAÇÃO
(CARIMBO E ASSINATURA)Escala:
INDICADAFolha:
10/13

SECRETARIA DE MOBILIDADE URBANA

DEPARTAMENTO DE PROJETOS - APROVAÇÃO
(CARIMBO E ASSINATURA)