

VER DE-PB-ET3-06-CON-001

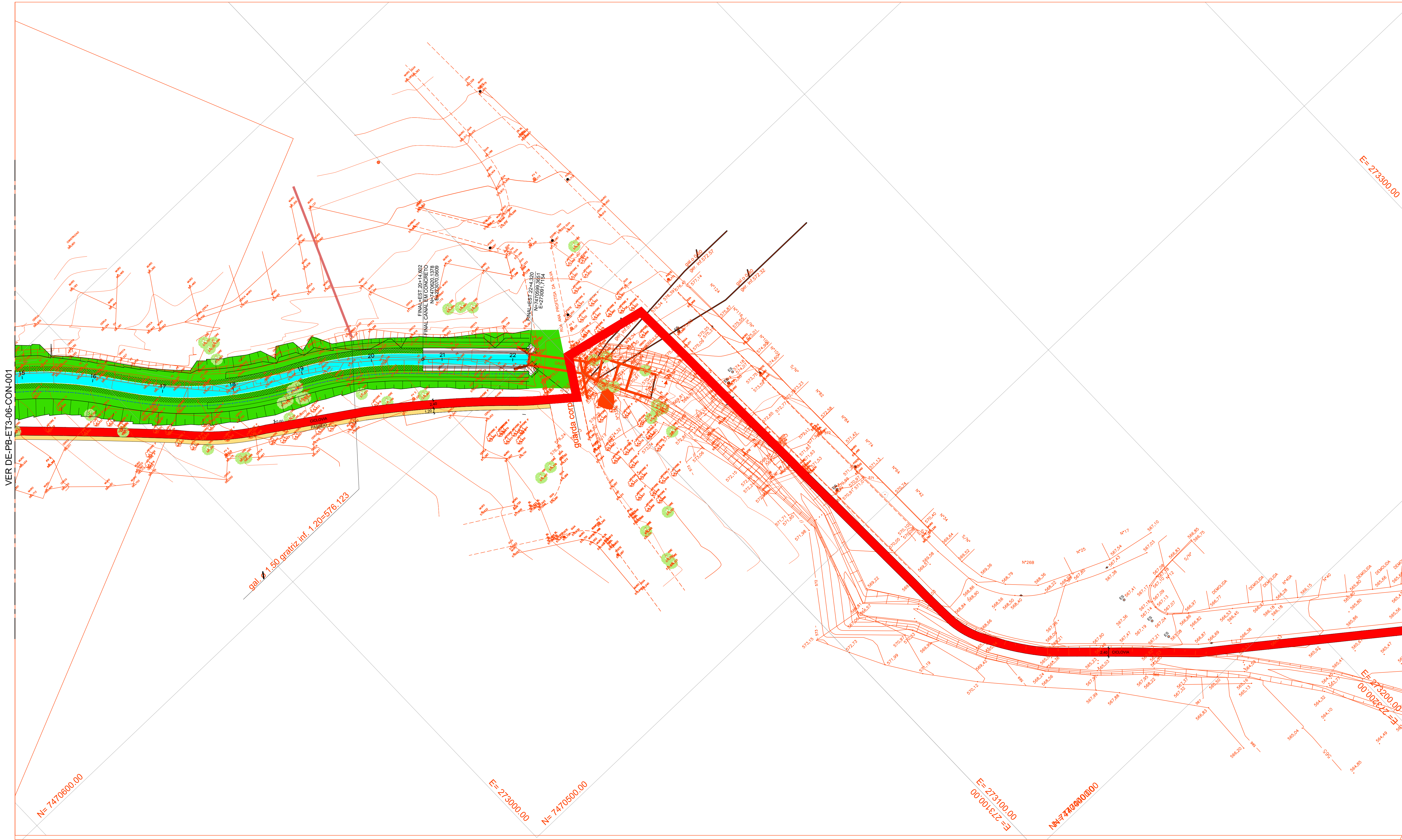

- LEGENDA:
- EIXO PROJETADO
  - GUIAS E SARJETAS A IMPLANTAR
  - PASSEIO PROJETADO
  - GUIA EXISTENTE
  - ALINHAMENTO PREDIAL
  - CERCA DE ARAME 4 FIOS COMPR. = 439,00 m
  - PAVIMENTO ASFÁLTICO NOVO
  - PASSEIO
  - FAIXA GRAMA - ÁREA = 5.068,80 m²
  - GRAMA ARMADA - ÁREA = 1.304,85 m²
  - CICLOVIA

NOTA :

1 - TODAS AS MEDIDAS ESTÃO EM METRO, EXCETO ONDE INDICADO.

2 - PARA PERFIS VER DESENHO: DE-PB-ET3-06-CON-003 - 004



Projetista:  
**FUNDAÇÃO PARA O DESENVOLVIMENTO TECNOLÓGICO DA ENGENHARIA**

Coordenador do Projeto:  
**Antônio C. Fonseca**

RRT/ART: **28027230201297047**

CAUCREIA: **0600420948-SP**

Elaboração:  
**Marcio Roberto Tonetti**

RRT/ART: **28027230201270682**

CAUCREIA: **5060449378-SP**



**MUNICÍPIO DE HORTOLÂNDIA**

Administração  
**Ângelo Perugini**  
2017-2020

Obra: **CANALIZAÇÃO DE CÔRREGO E IMPLANTAÇÃO DO PARQUE DA RUA 10**

Local: **Canalização entre a Rua Atávio Alves Moreira e a Rua 5 - Hortolândia - SP**

Título: **Estudo e Projeto de Construção Civil - Planta**

SECRETARIA MUNICIPAL DE OBRAS

DEPARTAMENTO DE PROJETOS - APROVAÇÃO  
(CARIMBO E ASSINATURA)

SECRETARIA MUNICIPAL DE OBRAS

DEPARTAMENTO DE OBRAS - APROVAÇÃO  
(CARIMBO E ASSINATURA)

SECRETARIA DE MOBILIDADE URBANA

DEPARTAMENTO DE PROJETOS - APROVAÇÃO  
(CARIMBO E ASSINATURA)

Nº Contrato: **396/2020**

Código:  
**DE-PB-ET3-06-CON-002**

Data: **05/21**

Revisão: **04**

Escala: **1:500**

Folha: **02/06**