

QUANTITATIVOS				
RUA	L. RUA (m)	EXTENSÃO (m)	RECAPE (m²)	PRESERVAÇÃO (m²)
AV. ANHANGUERA	VAR. L= 6,10 a 6,50	361,81	2.208,62	2.208,62
TOTAL		361,81	2.208,62	2.208,62

OBS: AS EXTENSÕES E ÁREAS DAS VIAS A SEREM RECAPEADAS FORAM OBTIDAS COM AUXÍLIO DO SOFTWARE AUTOCAD.

NOTA: Total de Pontos de Vista de Áreas a serem levantadas, sob o nível do gradeado recapado: 08 pontos

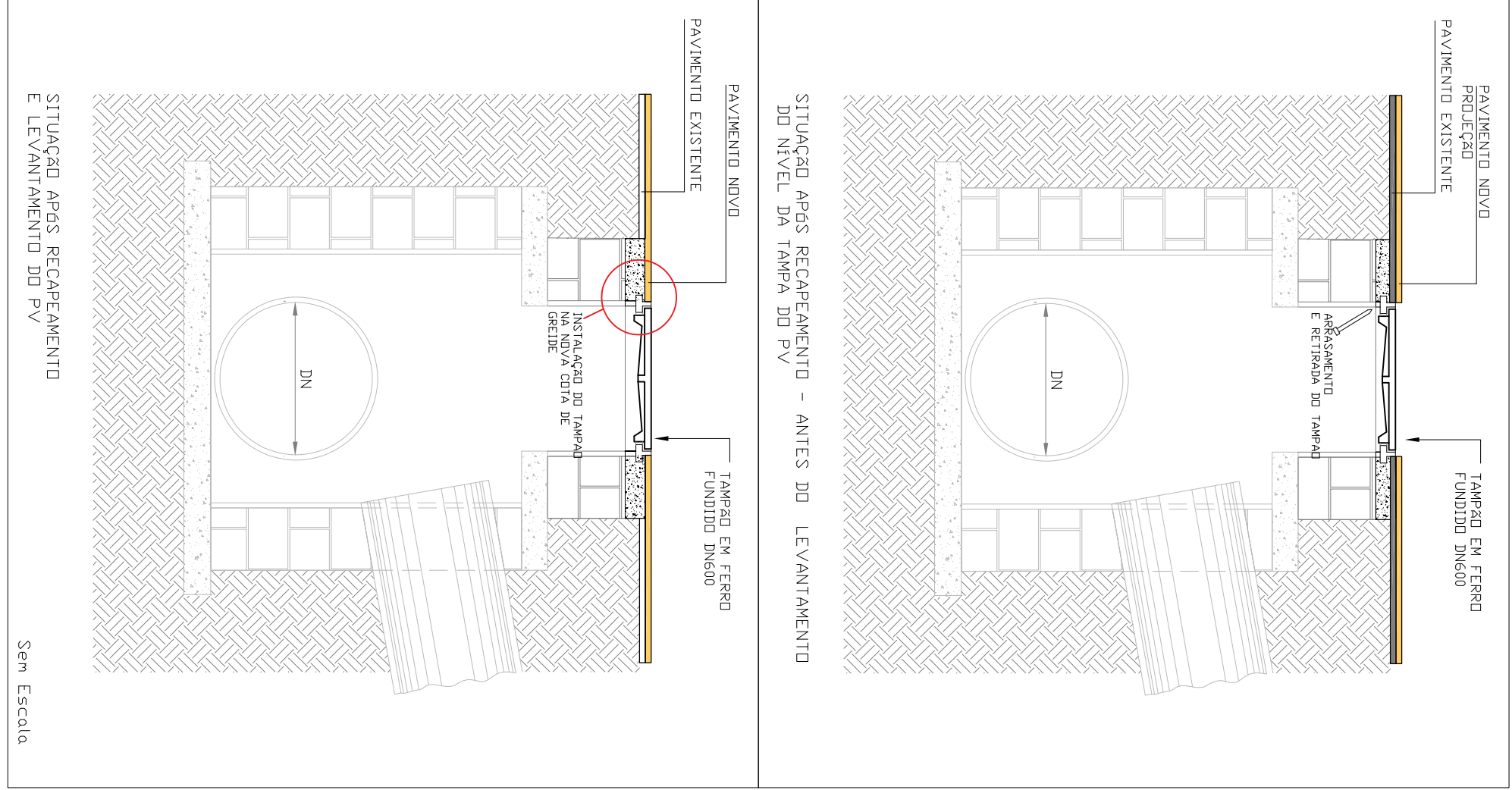

- LEGENDA
- RECAPEAMENTO NOVO
 - LEVANTAMENTO DE PV.

		PREFEITURA MUNICIPAL DE HORTOLÂNDIA		ADMINISTRAÇÃO	
SECRETARIA MUNICIPAL DE OBRAS E SERVIÇOS PÚBLICOS		SECRETARIA MUNICIPAL DE OBRAS E SERVIÇOS PÚBLICOS		2024-2024	
PROJETO DE RECAPEAMENTO DE VIAS RURAIS		PROJETO DE RECAPEAMENTO DE VIAS RURAIS		2024-2024	
LOCAL: AVENIDA ANHANGUERA, VILA REBEL		LOCAL: AVENIDA ANHANGUERA, VILA REBEL		2024-2024	
TÍTULO: PLANTA GERAL DE RECAPE E PLANTA DE DETALHES		TÍTULO: PLANTA GERAL DE RECAPE E PLANTA DE DETALHES		2024-2024	
AUTOR DO PROJETO: ENG. DAVYSON ALVARO BRUNO		AUTOR DO PROJETO: ENG. DAVYSON ALVARO BRUNO		2024-2024	
TÍTULO: RECAPEAMENTO		TÍTULO: RECAPEAMENTO		2024-2024	
REVISÃO: X		REVISÃO: X		2024-2024	
DATA: 04 MARÇO 2024		DATA: 04 MARÇO 2024		2024-2024	