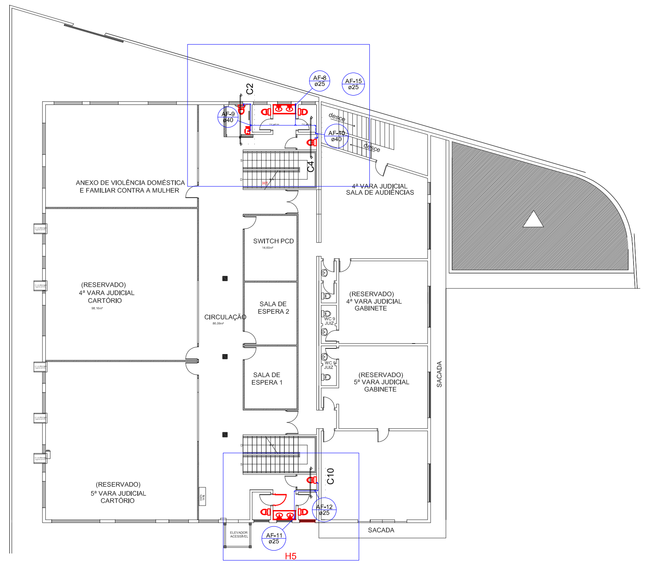

PISO 01
escala 1:200

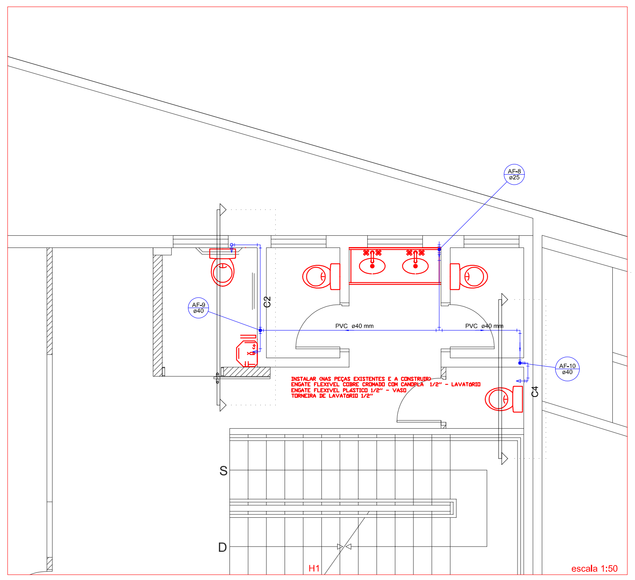

escala 1:50

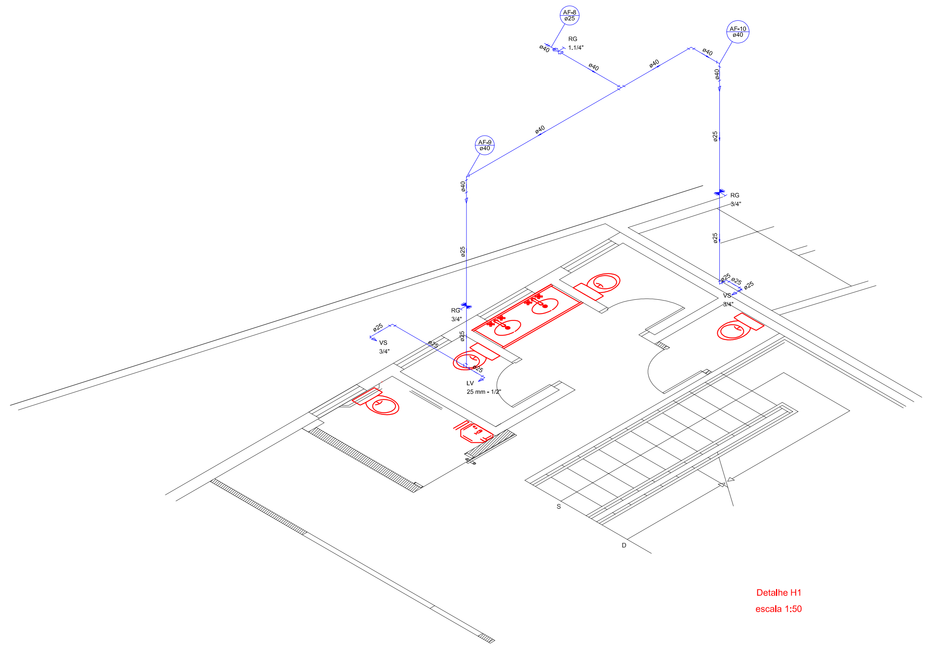

Detalhe H1
escala 1:50

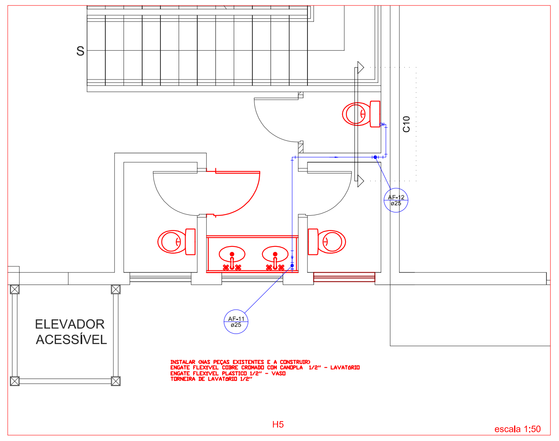

escala 1:50

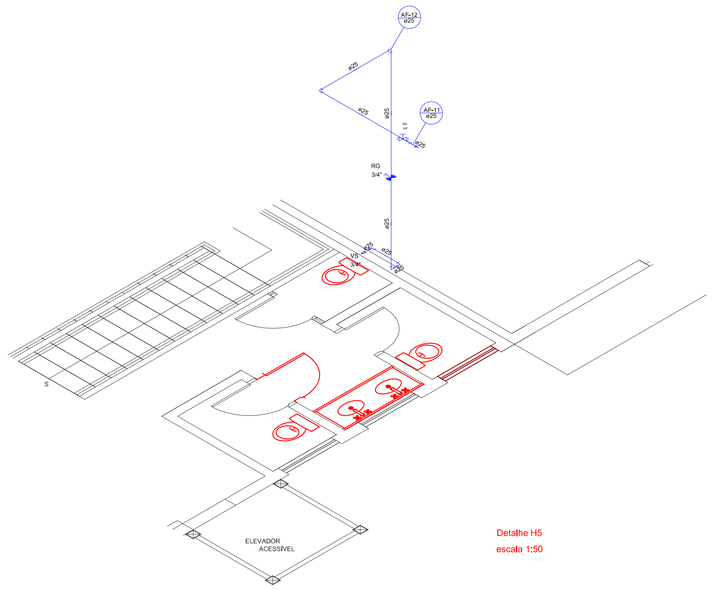

Detalhe H5
escala 1:50

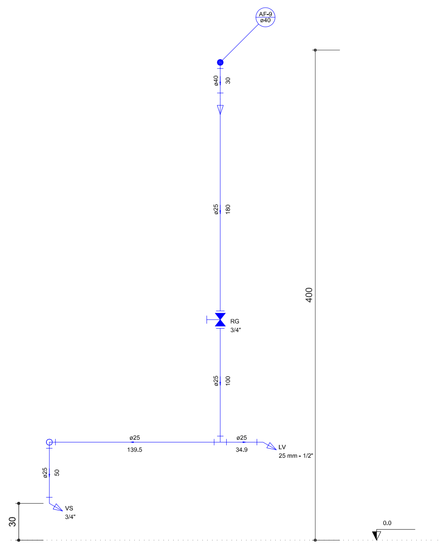

Corte C2
escala 1:25

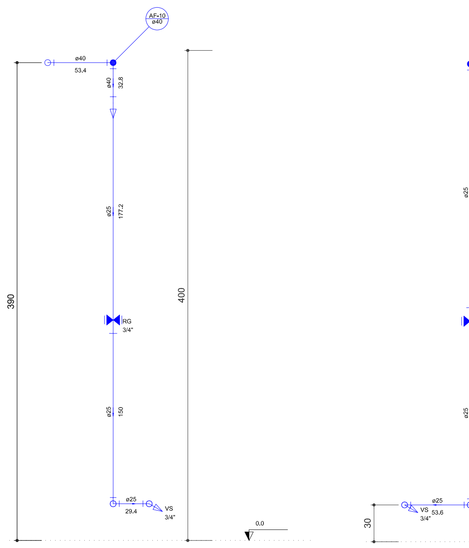

Corte C4
escala 1:25

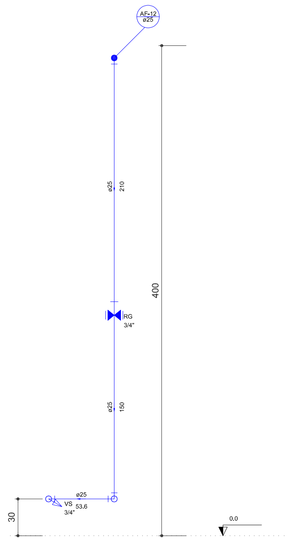

Corte C10
escala 1:25

Legenda Detalhada

Registro bruto gaveta ABNT c/PVC soldável - RG		
Metais		
	Registro de gaveta bruto ABNT 1 1/4"	1 pç
PVC rígido soldável		
	Adapt sold.curto c/bolsa+rosca p registro 40 mm x 1 1/4"	2 pç
Registro de gaveta c/canopla cromada c/PVC soldável - RG		
Metais		
	Registro de gaveta c/ canopla cromada 3/4"	1 pç
PVC rígido soldável		
	Adapt sold.curto c/bolsa+rosca p registro 25 mm x 3/4"	2 pç

Legenda das indicações

LV	Lavatório com joelho de 90° - 25 mm - 1/2"
PIA	Pia de cozinha com Te de 90° - 25 mm - 3/4"
RG	Registro de gaveta c/canopla cromada c/PVC soldável - 3/4"
VS	Vaso sanitário com caixa acoplada - 3/4"

Arq. Paulo Vasques
CAU A35981-6
Prefeitura de Hortolândia
APROVADO
PREFEITURA MUNICIPAL DE HORTOLÂNDIA
SIRCRU - Departamento de Projetos e Aprovação

PREFEITURA MUNICIPAL DE HORTOLÂNDIA	ADMINISTRAÇÃO JOSÉ NAZARENO ZEZÉ GOMES 2021-2024	
COORDENAÇÃO	SÉRGIO MARASCO TORRECILAS - SECRETÁRIO MUNICIPAL DE OBRAS	
COORDENAÇÃO TÉCNICA	PAULO A. G. VASQUES - DIRETOR DE PROJETOS E ORÇAMENTOS	VISTO
OBRA/OBJETO	REFORMA - FÓRUM DA COMARCA DE HORTOLÂNDIA	
LOCAL	RUA SEBASTIÃO CUSTÓDIO DE OLIVEIRA, N.º 20, REMANSO CAMPINEIRO	
TÍTULO	PJ. ÁGUA FRIA - PISO 01	
AUTOR DO PROJETO	ENG. GLAYTON FLÁVIO BERIGO	CREA 5069435090 · ART - · FOLHA 02/03
ESCALAS	INDICADAS · DESENHOS · REVISÃO · PROCESSO · DATA AGOSTO - 2021	