

IMPLANTAÇÃO

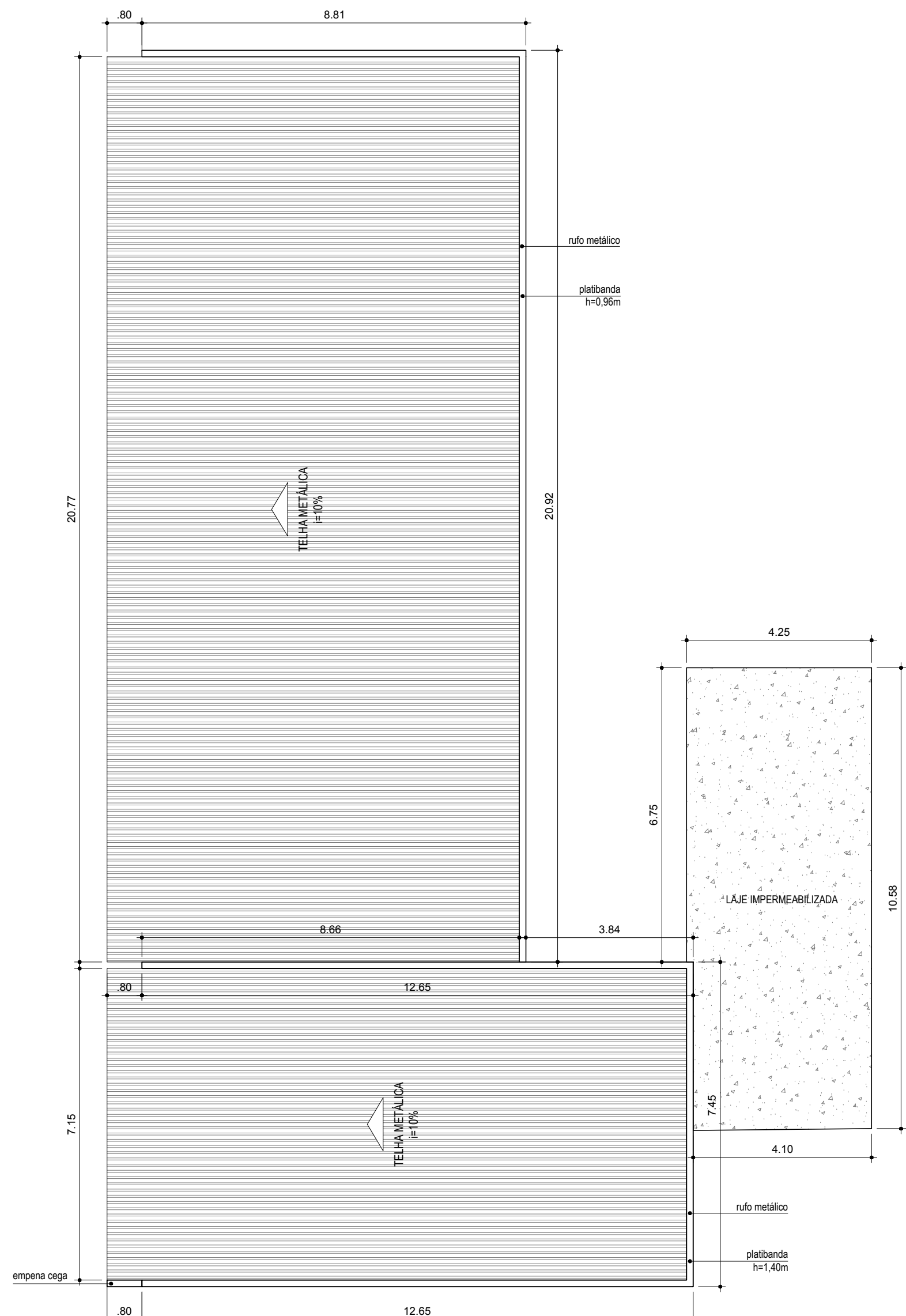

PLANTA COBERTURA

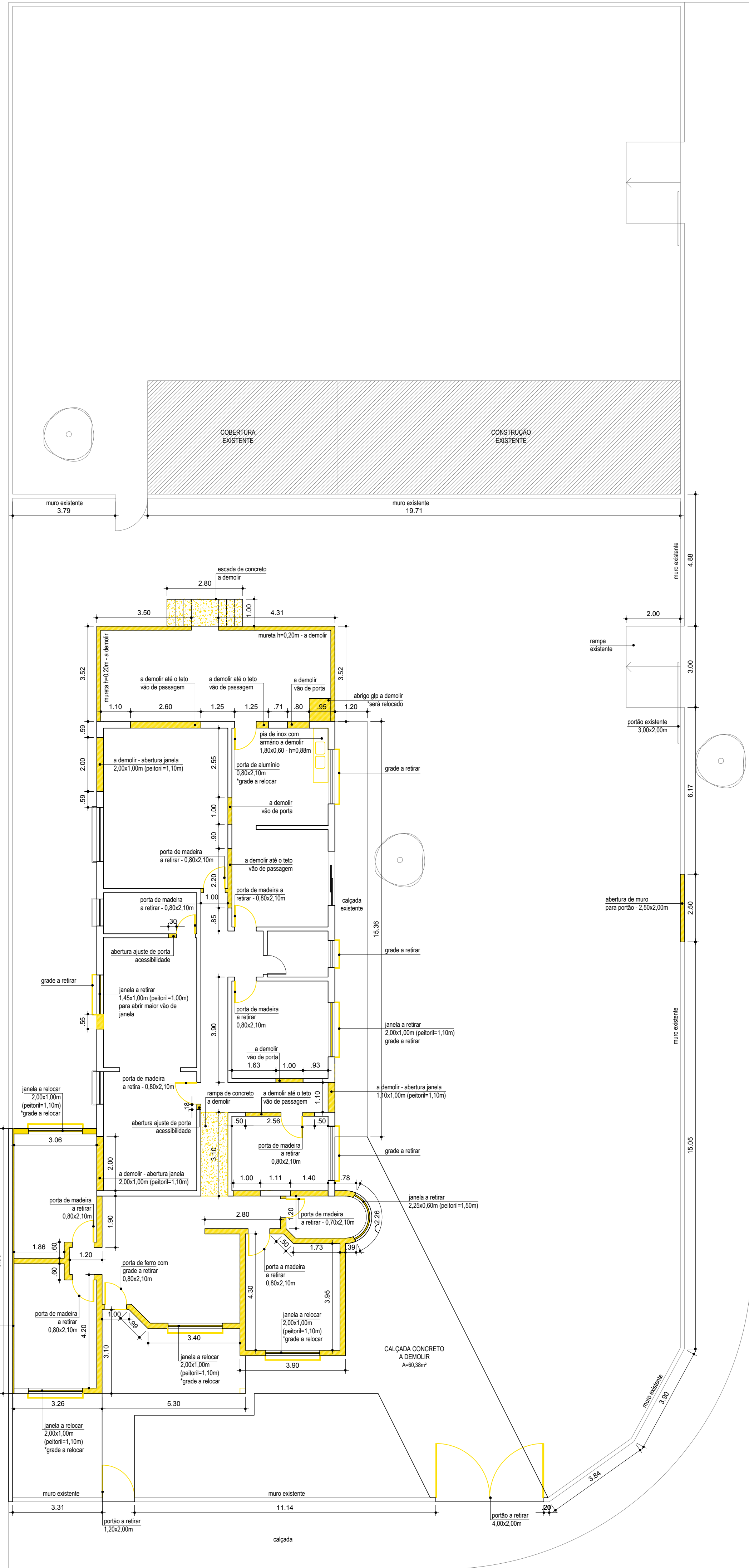

PLANTA BAIXA - A DEMOLIR

LEGENDA

A DEMOLIR

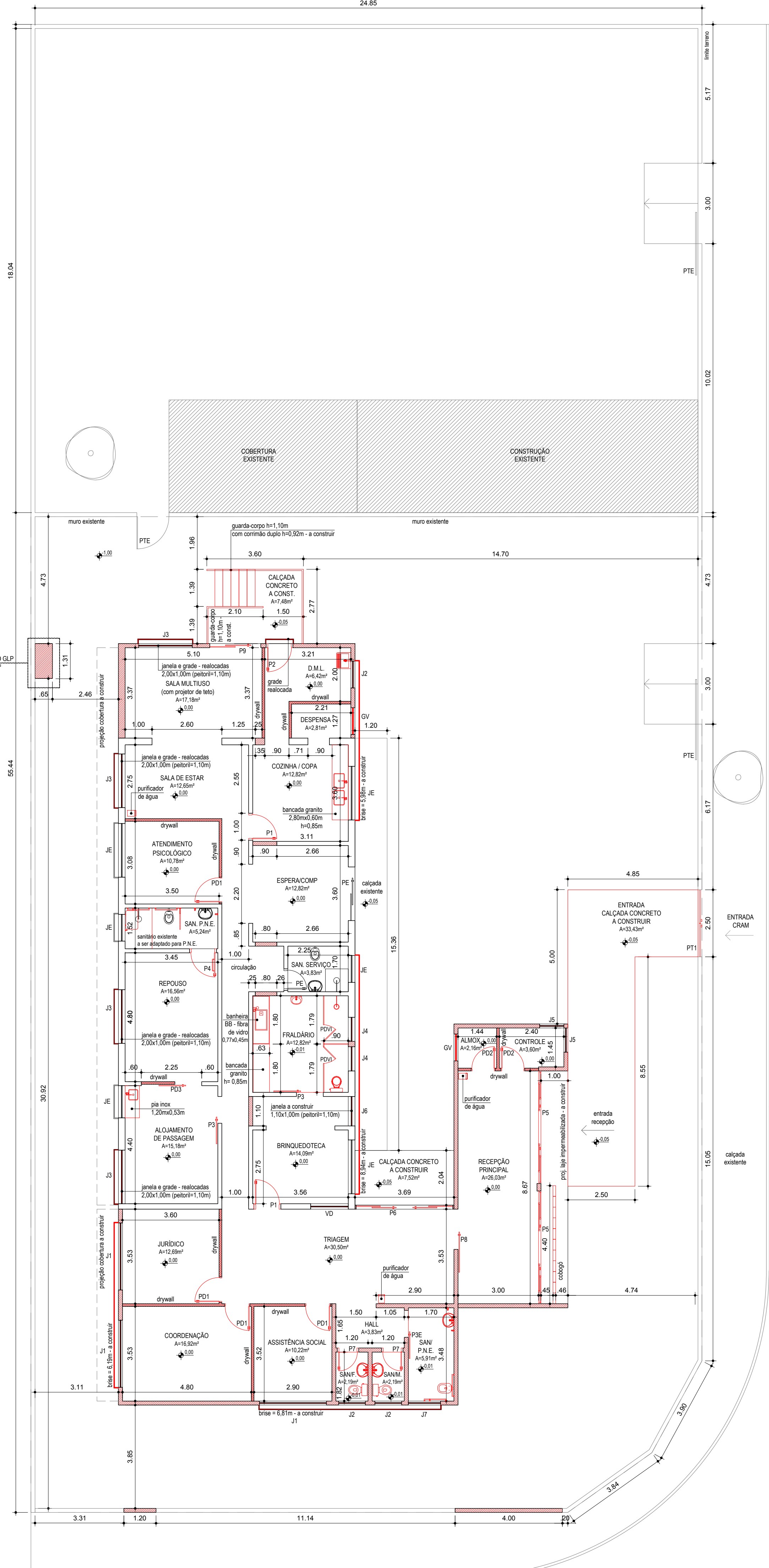

PLANTA BAIXA - A CONSTRUIR

LEGENDA

A CONSTRUIR  
EXISTENTE



## PROJETO COMPLETO

PREFEITURA MUNICIPAL DE HORTOLÂNDIA  
ADM. JOSÉ NAZARENO ZEZE GOMES 2021/2024

FOLHA  
01/02

OBRA: REGULARIZAÇÃO DE EDIFICAÇÃO INSTITUCIONAL

NOME DO EMPREENDIMENTO: CRAM

PROP.: PREFEITURA MUNICIPAL DE HORTOLÂNDIA

ENDEREÇO: RUA ALBERTO GOMES, Nº 18 - JARDIM DAS PAINEIRAS -  
MATRÍCULA 17.398 - RI Sumaré/SP

LOTE: 23

QD: E

LOTEAMENTO: JARDIM DAS PAINEIRAS

MUNICÍPIO DE HORTOLÂNDIA - SP

ESCALAS: INDICADAS

ZONEAMENTO: ZC-01

SITUAÇÃO S/ ESCALA

QUADRO DE ÁREAS

TERRENO

A CONSTRUIR

A DEMOLIR

TOTAL DE CONSTRUÇÃO

CONSTRUÇÃO EXISTENTE

CONSTRUÇÃO EXISTENTE

ÁREA LIVRE

ÁREA PERMEÁVEL

ÁREA PERMEÁVEL

ÁREA PERMEÁVEL

ÁREA PERMEÁVEL

ÁREA PERMEÁVEL

ÁREA PERMEÁVEL

ÁREA PERMEÁVEL

ÁREA PERMEÁVEL

ÁREA PERMEÁVEL

ÁREA PERMEÁVEL

ÁREA PERMEÁVEL

ÁREA PERMEÁVEL

ÁREA PERMEÁVEL

ÁREA PERMEÁVEL

ÁREA PERMEÁVEL

ÁREA PERMEÁVEL

ÁREA PERMEÁVEL

ÁREA PERMEÁVEL

PROPRIETÁRIO: PREFEITURA MUNICIPAL DE HORTOLÂNDIA

CNPJ: 07.985.027/0001-32

RESPONSÁVEL TÉCNICO: PAULO A. S. VASQUEZ

CPF: 020501-0

REIT: 5107673-3830

RESPONSÁVEL TÉCNICO: PAULO A. S. VASQUEZ

CPF: 020501-0

REIT: 5107673-3830

RESPONSÁVEL TÉCNICO: PAULO A. S. VASQUEZ

CPF: 020501-0

REIT: 5107673-3830

RESPONSÁVEL TÉCNICO: PAULO A. S. VASQUEZ

CPF: 020501-0

REIT: 5107673-3830

RESPONSÁVEL TÉCNICO: PAULO A. S. VASQUEZ

CPF: 020501-0

REIT: 5107673-3830

RESPONSÁVEL TÉCNICO: PAULO A. S. VASQUEZ

CPF: 020501-0

REIT: 5107673-3830

RESPONSÁVEL TÉCNICO: PAULO A. S. VASQUEZ

CPF: 020501-0

REIT: 5107673-3830

RESPONSÁVEL TÉCNICO: PAULO A. S. VASQUEZ

CPF: 020501-0

REIT: 5107673-3830