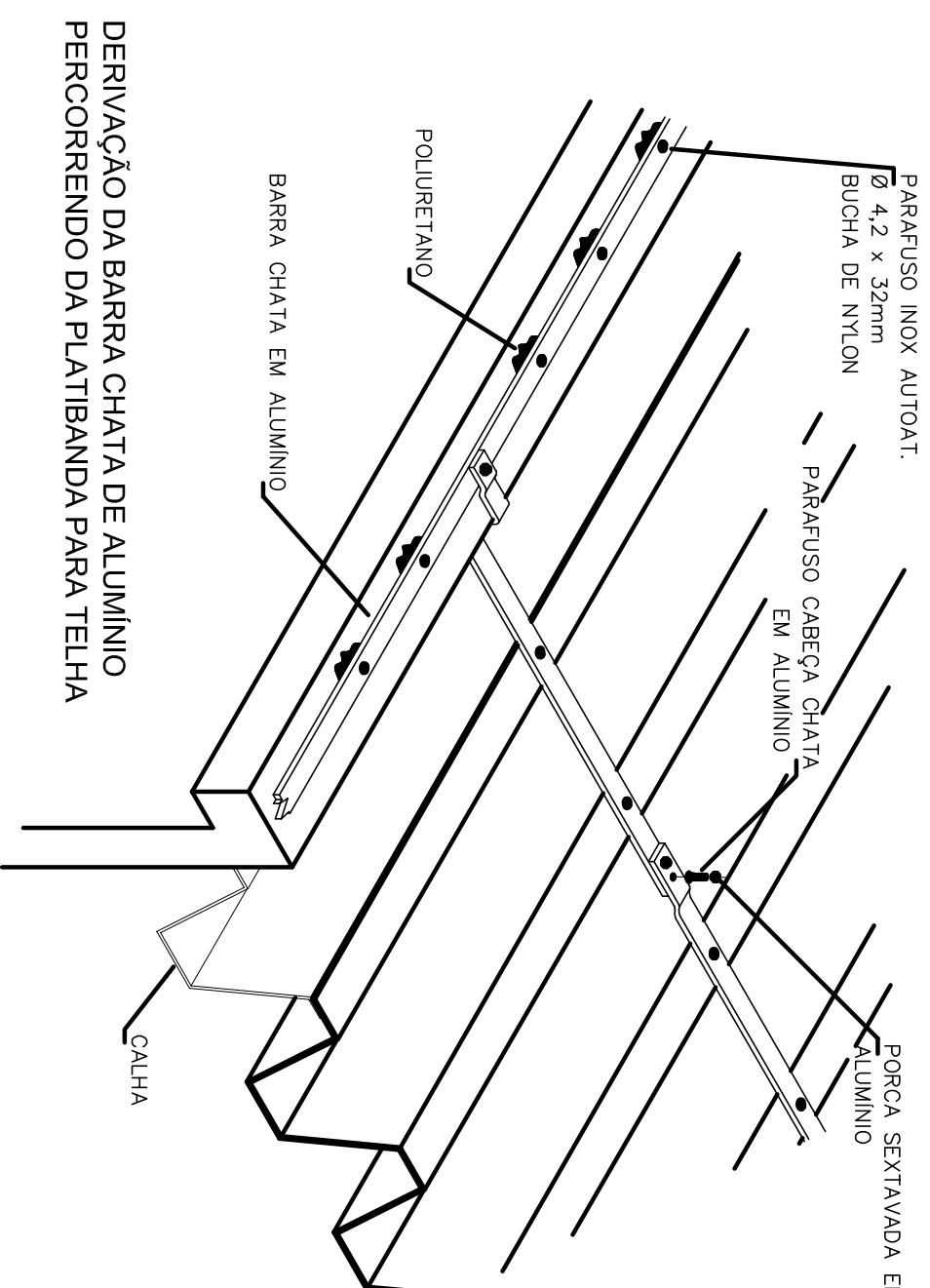
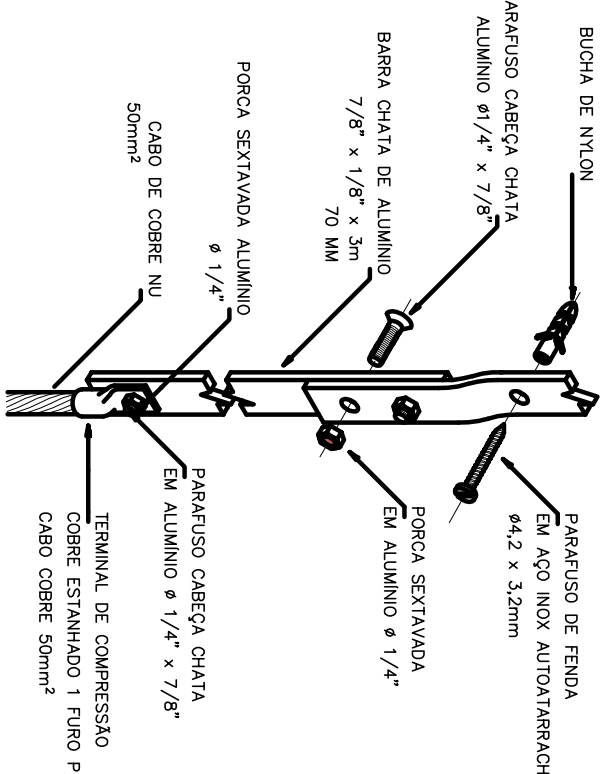
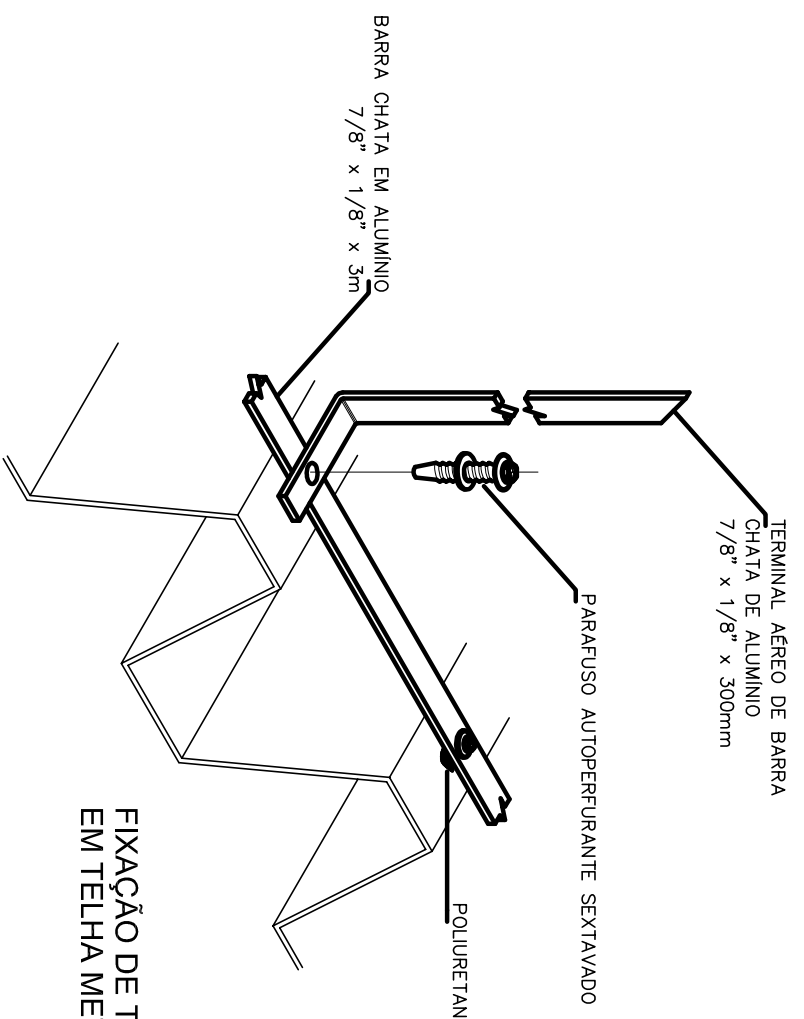
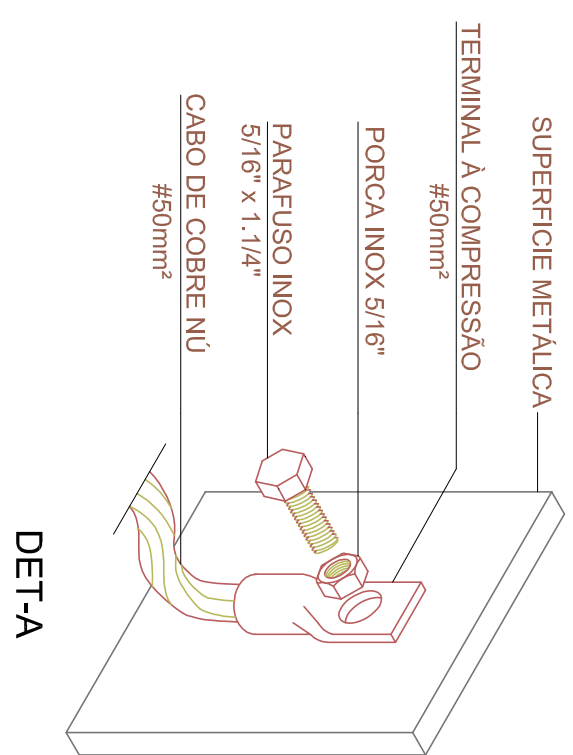
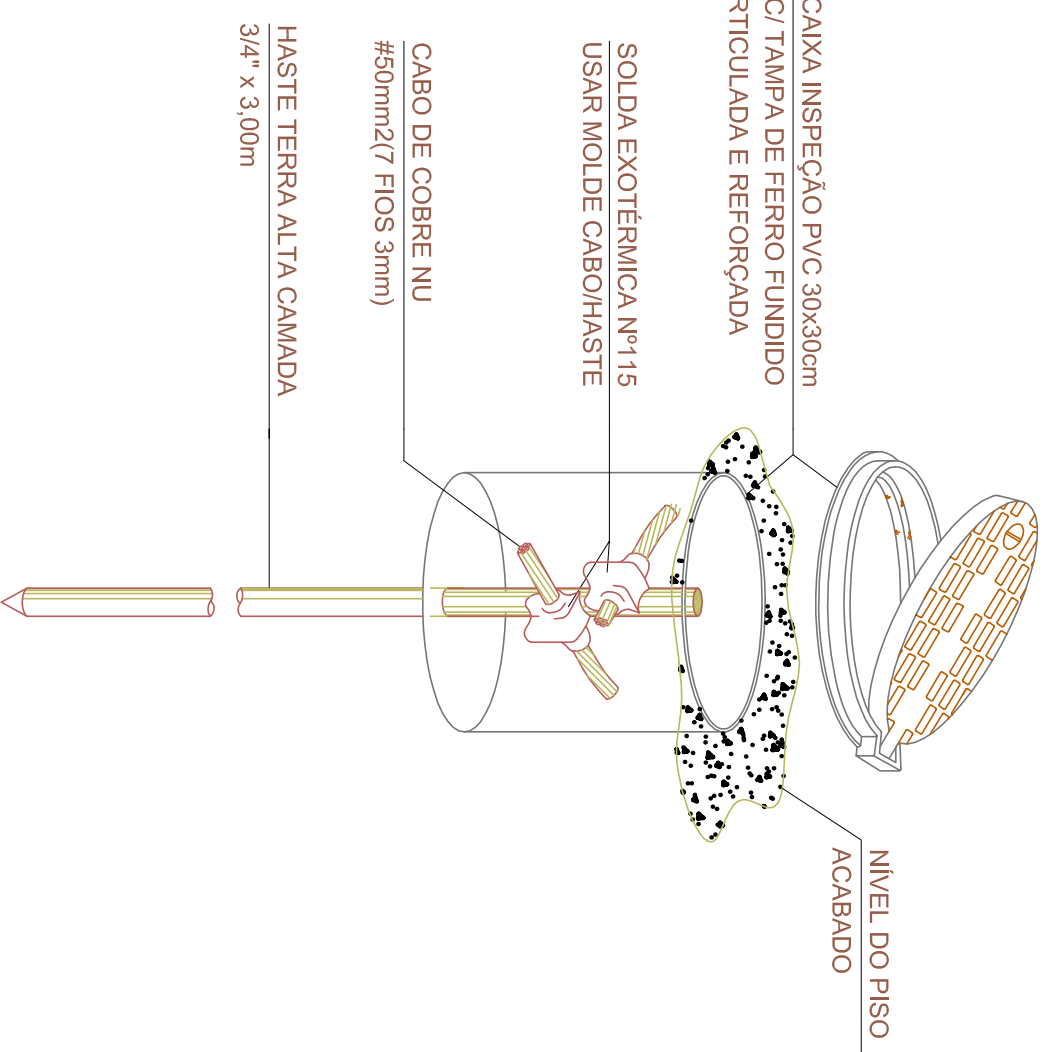

[illegible][illegible]

EXATA

ENGENHARIA E COMÉRCIO LTDA.

Site: www.exatacampos.com.br
e-mail: contato@exatacampos.com.br

R: Rietveld, 240 - Centro
Campos - SP - CEP: 13015-020
Fone / Fax: (19) 31236 - 1034

CONTRATANTE	PREFEITURA MUNICIPAL DE HORTOLÂNDIA
LOCAL	EMEF Tanisha do Amaral R. Visc. do Rio Branco, 760 - Jardim Amália II
CIDADADE	HOLOGRAMA
CEP	89010-000
UF	PR
MUNICÍPIO	INSTITUIÇÕES ELÉTRICAS
Nº ORÇ.	SPTA - SISTEMA DE PROTEÇÃO CONTRA DESCARGAS ATMOSFÉRICAS
Nº ART	
DATA DE EMISSÃO	DATA
28/07/2020(1)	11/02/21
EDUARDO PRATA	INDICAÇÃO
EXATA ENGENHARIA	
EMPRESA	