

ARMAÇÃO DOS BLOCOS SOBRE 2 ESTACAS (12 x) SEM ESCALA

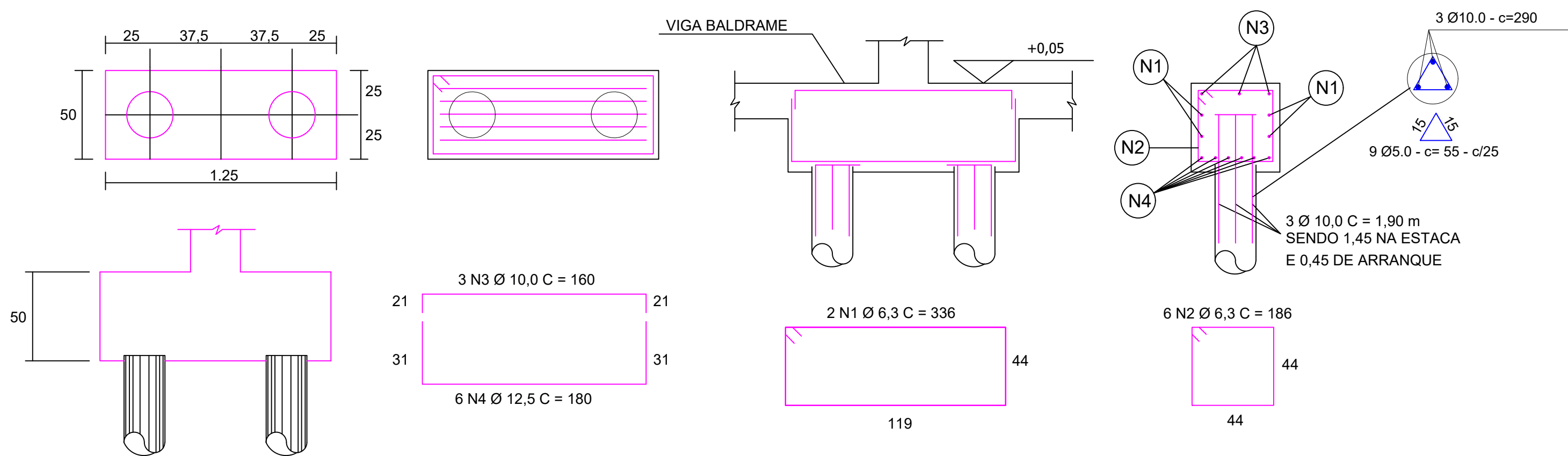

RESUMO QUANTITATIVO

|           |        | ESTACAS (BALDRAMES) (32 x) |        | ESTACAS (BLOCOS) (24 x) |       | BLOCOS |       | VIGAS BALDRAMES |        | TOTAL GERAL |        |
|-----------|--------|----------------------------|--------|-------------------------|-------|--------|-------|-----------------|--------|-------------|--------|
|           |        | (m)                        | (Kg)   | (m)                     | (Kg)  | (m)    | (Kg)  | (m)             | (Kg)   | (m)         | (Kg)   |
| AÇO CA60B | ø 5,0  | 0,16kg/m                   | 158,4  | 25,34                   | 118,8 | 19,00  | -     | 505,04          | 80,86  | 782,09      | 125,20 |
| AÇO CA50A | ø 6,3  | 0,25kg/m                   | -      | -                       | -     | -      | 214,5 | 53,64           | -      | 125,5       | 40,64  |
| AÇO CA50A | ø 8,0  | 0,40kg/m                   | -      | -                       | -     | -      | -     | -               | -      | -           | -      |
| AÇO CA50A | ø 10,0 | 0,617kg/m                  | 182,40 | 112,54                  | 208,8 | 128,83 | 57,6  | 35,54           | 532,08 | 328,30      | 981,60 |
| AÇO CA50A | ø 12,5 | 1,00kg/m                   | -      | -                       | -     | -      | 129,6 | 129,6           | -      | 129,6       | 50,6   |

CONCRETO BLOCOS: 3,75 M³  
CONCRETO BALDRAMES: 5,71 M³  
ESTACAS: 140,00 M LINEAR - 6,87M³  
REFORÇO - PERFIL U 2" X 2" 3.65MM : 886,00 KG  
REFORÇO - TUBO DE AÇO GALVANIZADO Ø 2" 1/2 E=3.65MM = 84,00M - 546,84 KG  
CABO DE ARAME LISO Nº: 10 PARA ESTICAR A TELA = 268,60M  
TUBO DE AÇO GALVANIZADO Ø 2" 1/2 E=3.65mm = 407,90M  
TUBO DE AÇO GALVANIZADO Ø 2" E=3.65mm = 453,78M

CAMPO SOCIETY - DETALHAMENTO DO FECHAMENTO - ALAMBRADO E FUNDAÇÃO  
ESCALA 1:100

|   |  |                                     |  |  |  |
|---|--|-------------------------------------|--|--|--|
|   |  | PREFEITURA MUNICIPAL DE HORTOLÂNDIA |  | ADMINISTRAÇÃO JOSÉ NAZARENO ZEZE GOMES 2021-2024 |  |
| COORDENAÇÃO: SÉRGIO MARASCO TORRECILAS - SECRETÁRIO MUNICIPAL DE OBRAS      |  |                                     |  |  |  |
| COORDENAÇÃO TÉCNICA: PAULO A. G. VASQUES - DIRETOR DE PROJETOS E ORÇAMENTOS |  |                                     |  |  |  |
| DESAIGNADO: CAMPO SOCIETY   |  |                                     |  |  |  |
| LOCAL: RUA MONTE AZUL, 170 - JARDIM NOVA AMÉRICA                            |  |                                     |  |  |  |
| TÍTULO: FECHAMENTO - ALAMBRADO E FUNDAÇÃO                                   |  |                                     |  |  |  |
| AUTOR DO PROJETO: ENG. GLAYTON FLAVIO BERIGO                                |  | LICENÇA: 5061940266                 |  | DATA: 28/02/2021                                 |  |
| ESCALAS: INDICADAS  |  | REVISÃO: REVISÃO                    |  | DATA: SETEMBRO - 2021                            |  |
| 05/05   |  |                                     |  |  |  |