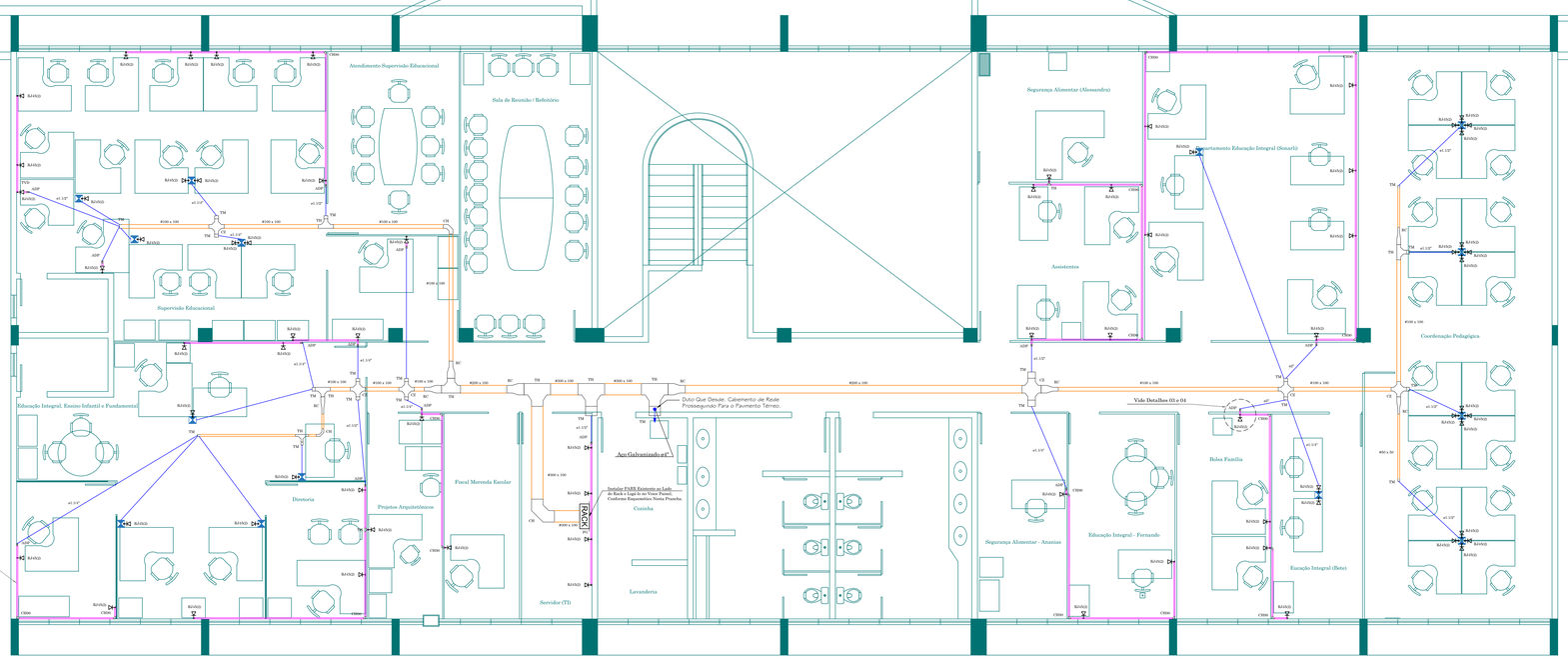

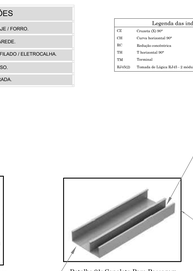

Legenda das indicações

CE	Croqueta 2U-90°
CH	Curva horizontal 90°
RC	Redução concêntrica
TH	T horizontal 90°
TM	Terminal
RJ45(2)	Tomada de Lógica RJ45 - 2 módulos

Detalhe 02: Porta Equipamento Para Bloco de Tomada Elétrica e Tomada RJ 45.

Detalhe 01: Canaleta Para Passagem de Fiação Elétrica e Lógica.

Cabos de Energia

Cabos de Rede

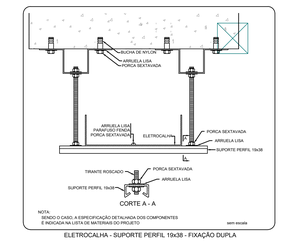

ELETROCALHA - SUPORTE PERFIL 19x38 - FIXAÇÃO DUPLA

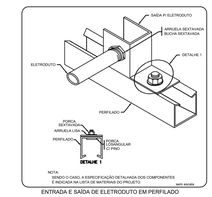

ENTRADA E SAÍDA DE ELETRODUTO EM PERFILADO

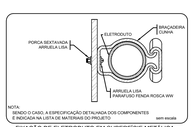

FIXAÇÃO DE ELETRODUTO EM SUPERFÍCIE METÁLICA

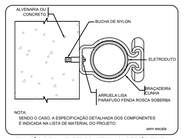

FIXAÇÃO DE UM ELETRODUTO EM SUPERFÍCIE DE ALVENARIA OU CONCRETO

Nota 01: Eletroduto Não Cotado é de 1" (25 mm).
Nota 02: Canaleta Tipo Sobrepor Não Cotada é de 73x25 mm.
Nota 03: Eletrocalha Não Cotada é de 50x50 mm.
Nota 04: Todos Equipamentos de Lógica Devem Ser CAT 6.
Nota 05: Todos Eletrodutos Não Especificados São Metálicos Flexíveis.
Nota 06: Todos Perfilados / Eletrocalhas São de Aço Galvanizado a Fogo.

SUPERIOR

ESQUEMÁTICO SIMPLIFICADO DA ARQUITETURA DA REDE

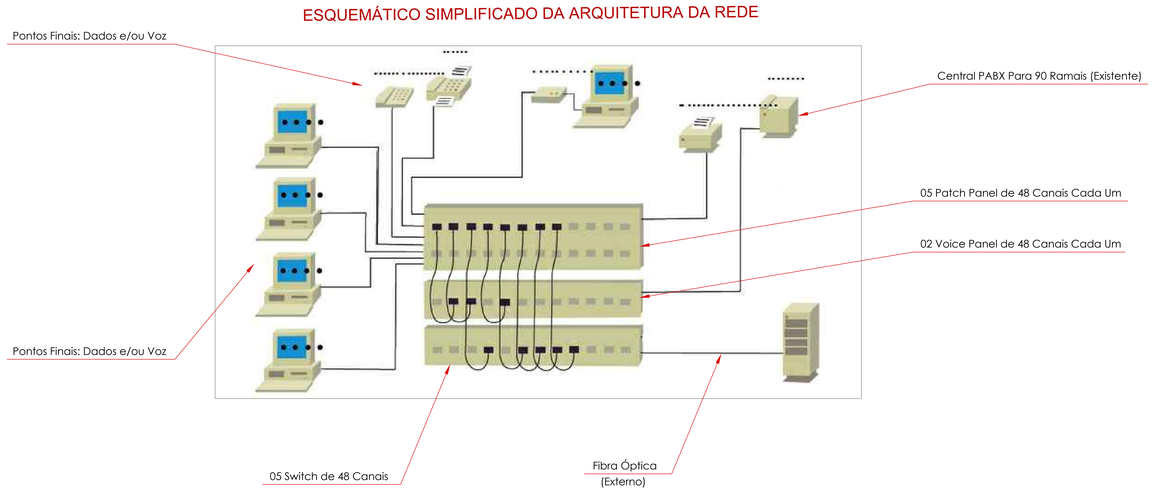

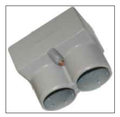

Detalhe 03: Adapatador Canaleta-Eletrocalha.

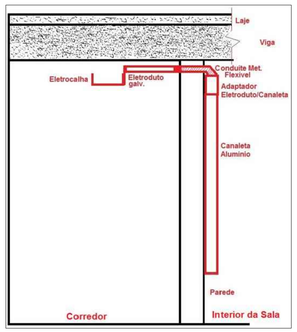

Detalhe 04: Croqui de Conexão Entre Eletrocalha e Canaleta de Sobrepor.

PREFEITURA MUNICIPAL DE HORTOLÂNDIA		ADMINISTRAÇÃO ZEZÉ GOMES 2021-2024	
CONTRATAÇÃO	SÉRGIO MARASCO TORRECILLAS - SECRETÁRIO MUNICIPAL DE OBRAS.		
COORDENAÇÃO TÉCNICA	PAULO A G VASQUES - DIRETOR DO DEPTO. DE PROJ. E ORÇA. RICARDO CASTILHO MOUCO - GERENTE DE DIVISÃO.		RESPONSÁVEL TÉCNICO DO PROJETO
OBRA/PROJETO	CENTRO DE FORMAÇÃO PAULO FREIRE. IMPLANTAÇÃO DE TOMADAS E PONTOS DE REDE.		
LOCAL	RUA ANTONIO BERNARDES, S/N, LOT. REMANSO CAMPINEIRO. HORTOLÂNDIA / SP. CEP. 13186-215.		
TÍTULO	CROQUI DE LÓGICA. PONTOS ESTRUTURADOS NO PAVIMENTO SUPERIOR.		
AUTORES DO PROJETO	YUAN GUTNIK.	CREA: 5063791733	ART: 28022720201528281 / PROCEDIMENTO
ESCALA(S): 1:50	PROJETO:	REVISÃO: REV. 00	CREATION: OK / DATA: 16/04/2021 / FOLHA: 02/05