







[illegible]

LEGENDA: ARBUSTOS E FORRAGEÍRAS						
nome	representação gráfica	nome científico	alt.	porte (m)	porte (m)	aproveitamento (%)
	Thymus serpyllifolius	100,00	0,40	0,20	0,00-0,10	
	Limonium sp.	110,00	0,20 até 0,30 cm	0,20	0,00-0,10	
	Ageratum	100,00	0,00-0,10 até 0,20 (sem flor)	0,40	0,00-0,10	
	Datura metel	8-100,00	0,10	0,00	-	
	Datura metel	0,01-10	0,10-0,20	0,00	-	
	Hibiscus rosa-sinensis	200,00	0,00-0,10	0,20	0,00-0,10	
	Passiflora	100,00	0,00-0,10	0,00	0,00-0,10	

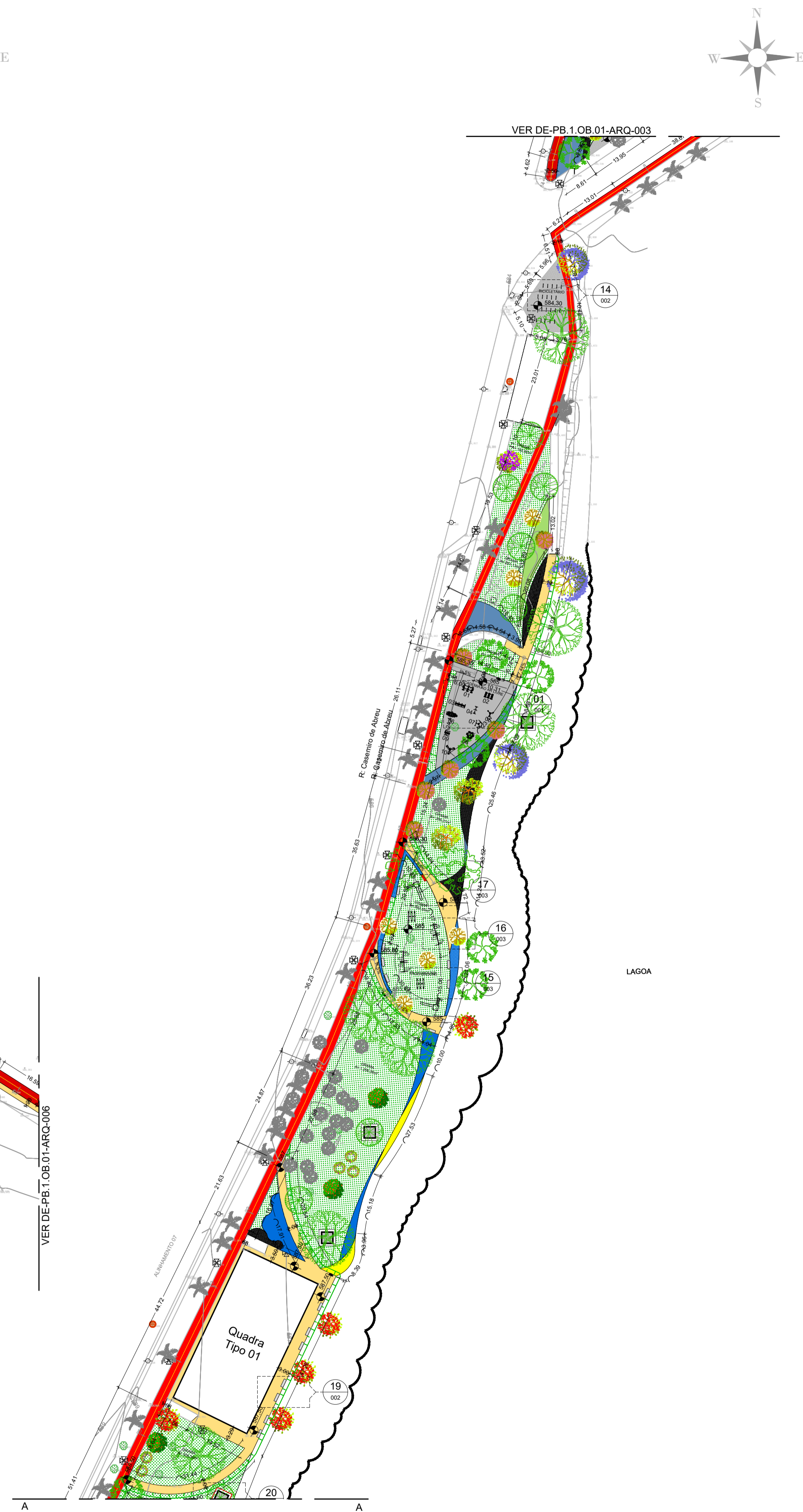

NOTAS:

1. MEDIDAS EM METRO, EXCETO ONDE INDICADO.
2. PARA DIMENSIONAMENTO, TRATAMENTO E ACABAMENTO ESPECÍFICOS VERIFICAR PROJETOS COMPLEMENTARES.
3. VERIFICAR MEDIDAS NO LOCAL.
4. ESPECIFICAÇÃO DE ACABAMENTOS, VÊR RESPECTIVAS AMPLIAÇÕES.
5. O DETALHAMENTO PARA CORRETO DESEMPENHO DOS CONJUNTOS E DE EXCLUSIVA RESPONSABILIDADE DO FORNECEDOR.
6. ANTES DA EXECUÇÃO E INSTALAÇÃO OS FORNECEDORES DEVERÃO APRESENTAR O PROJETO DE FABRICAÇÃO DOS CAXILHOS PARA ANÁLISE E APROVAÇÃO DA FISCALIZAÇÃO DA OBRA.
7. PARA PROJETO DETALHADO DO CAMPO DE FUTEBOL, CONSULTAR PMH.