

1 Cobertura
1 : 75

Tabela de telhado	
Descrição	Área
Telha de aço galvanizado trapezoidal tipo sanduiche poliuretano chapa 0,5mm e=50mm - pintada 1 face em pó ou pintada coil coating	576,15 m²

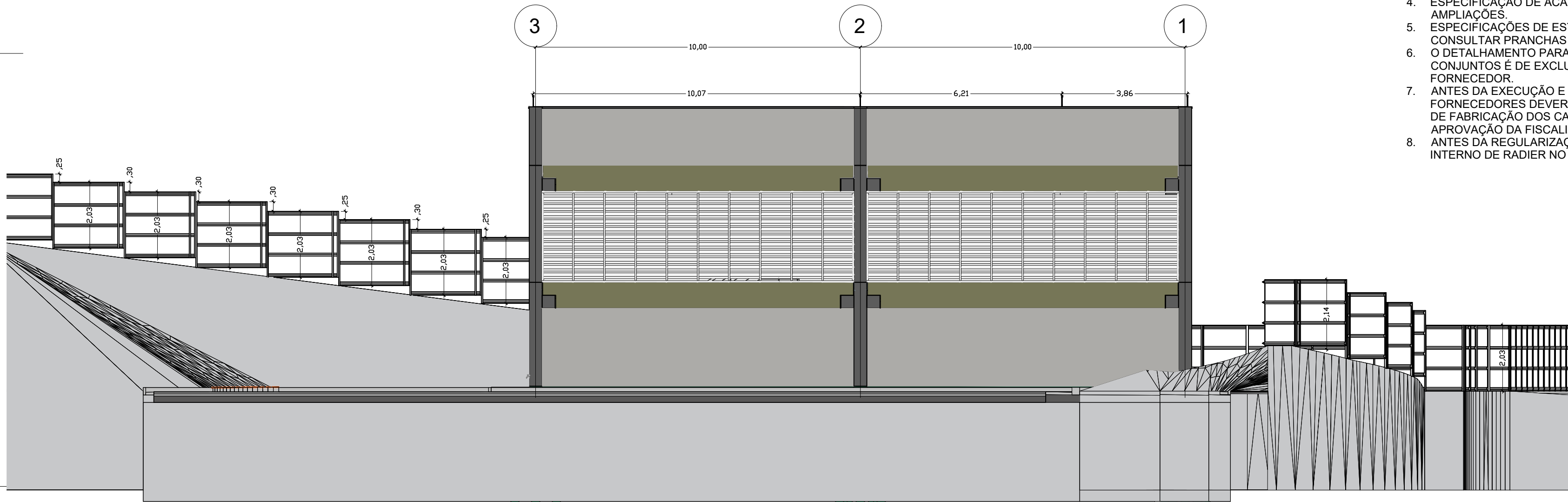

2 Norte
1 : 100

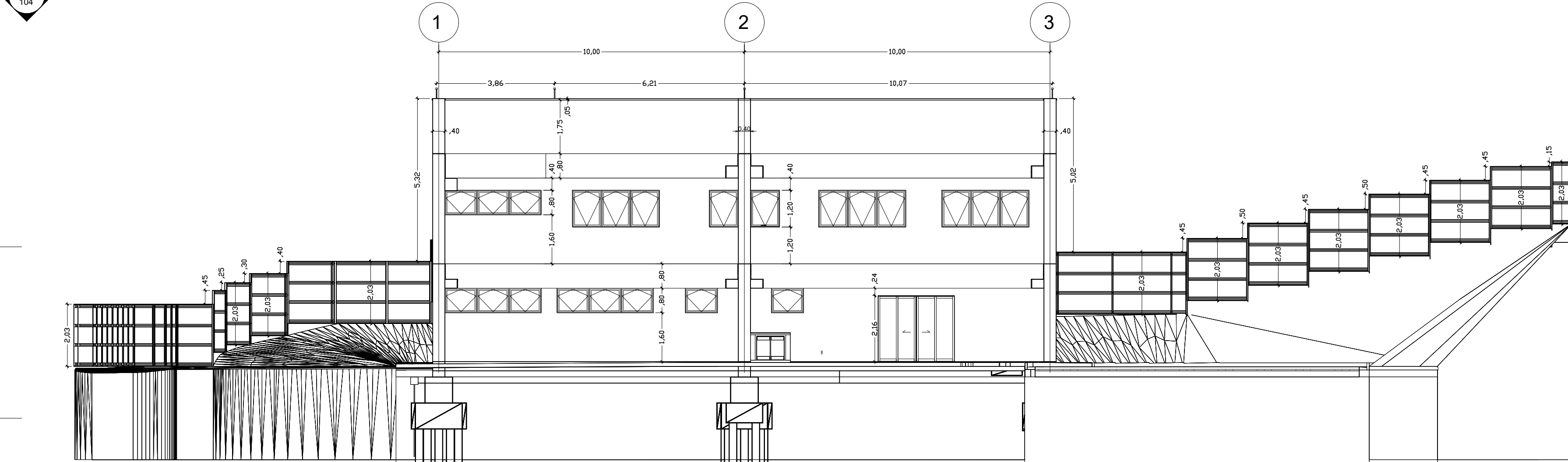

3 Sul
1 : 100

Tabela de peça hidrossanitária		
Descrição		Quantidade
Assento Plástico para Bacia Aspen com Microban		4
Bacia acessível		1
Bacia sanitária com caixa acoplada		4
Bebedouro acessível - água refrigerada (mínimo 8 m.c.a.)		3
Caixa acoplada para bacia sanitária com duplo acionamento		4
Chuveiro Elétrico Blindado		2
Coluna para tanque		1
Conjunto lavatório e bacia acessíveis		2
Cuba de embutir		8
Lavatório acessível		1
Mictório		3
Misturador cozinha mesa		2
Restritor de vazão para 6L/min torneiras e misturadores		3
Tanque		1
Tanque Fortlev, 3000 Litros		2
Torneira jardim/tanque/mangueira		4
Torneira fechamento automático mesa		8

- NOTAS:
1. MEDIDAS EM METRO, EXCETO ONDE INDICADO.
 2. PARA DIMENSIONAMENTO, TRATAMENTO E ACABAMENTO ESPECÍFICOS VERIFICAR PROJETOS COMPLEMENTARES.
 3. VERIFICAR MEDIDAS NO LOCAL.
 4. ESPECIFICAÇÃO DE ACABAMENTOS, VER RESPECTIVAS AMPLIAÇÕES.
 5. ESPECIFICAÇÕES DE ESTRUTURA METÁLICA, CONSULTAR PRANCHAS ESPECÍFICAS.
 6. O DETALHAMENTO PARA CORRETO DESEMPENHO DOS CONJUNTOS É DE EXCLUSIVA RESPONSABILIDADE DO FORNECEDOR.
 7. ANTES DA EXECUÇÃO E INSTALAÇÃO OS FORNECEDORES DEVERÃO APRESENTAR O PROJETO DE FABRICAÇÃO DOS CAIXILHOS PARA ANÁLISE E APROVAÇÃO DA FISCALIZAÇÃO DA OBRA.
 8. ANTES DA REGULARIZAÇÃO VER DETALHE DO PISO INTERNO DE RADIER NO PROJETO ESTRUTURAL.

FOTE FUNDAÇÃO PARA O DESENVOLVIMENTO TECNOLÓGICO DA ENGENHARIA			MUNICÍPIO DE HORTOLÂNDIA		Administração JOSE NAZARENO ZEZE GOMES 2021-2024
Projeto:	FUNDAÇÃO PARA O DESENVOLVIMENTO TECNOLÓGICO DA ENGENHARIA		Obra:	CONSTRUÇÕES DE ANEXOS - ENTORNO PAÇO	
Coordenador do Projeto:	RRTIART: 28027230231457406 CAUCREA: 0600420948-SP	Viso:	Local:	PROLONG. ESTRADA SABINA BAPTISTA DE CAMARGO	Nº Contrato: 189/2023
Elaboração:	RRTIART: 13700925 CAUCREA: A58108-9	Viso:	Título:	ESTUDOS E PROJETOS DE ARQUITETURA - ANEXO II - CORTE - PLANTA DE COBERTURA - NORTE E SUL	Código: DE-PB.3.OB.02-ARQ-002
			SECRETARIA MUNICIPAL DE OBRAS	DEPARTAMENTO DE PROJETOS - APROVAÇÃO	Data: 01/2024
			SECRETARIA MUNICIPAL DE OBRAS	DEPARTAMENTO DE OBRAS - APROVAÇÃO	Revisão: 01
			SECRETARIA DE MOBILIDADE URBANA	DEPARTAMENTO DE PROJETOS - APROVAÇÃO	Escala: 1:75
					Folha: 02/04