

1 Norte
1 : 100

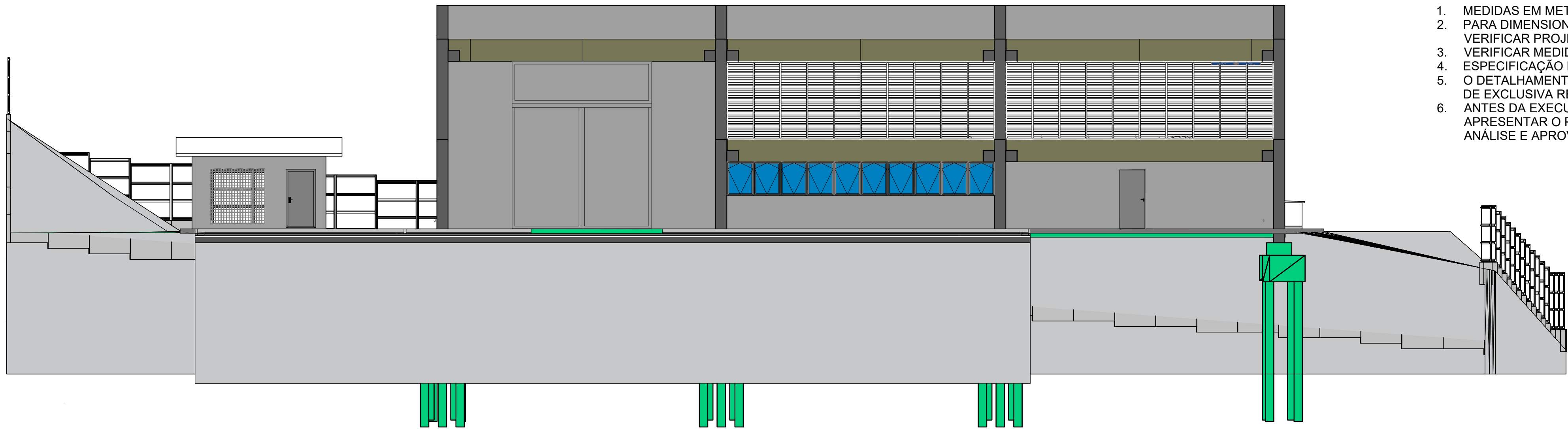

- NOTAS:
1. MEDIDAS EM METRO, EXCETO ONDE INDICADO.
 2. PARA DIMENSIONAMENTO, TRATAMENTO E ACABAMENTO ESPECÍFICOS VERIFICAR PROJETOS COMPLEMENTARES.
 3. VERIFICAR MEDIDAS NO LOCAL.
 4. ESPECIFICAÇÃO DE ACABAMENTOS, VER RESPECTIVAS AMPLIAÇÕES.
 5. O DETALHAMENTO PARA CORRETO DESEMPENHO DOS CONJUNTOS É DE EXCLUSIVA RESPONSABILIDADE DO FORNECEDOR.
 6. ANTES DA EXECUÇÃO E INSTALAÇÃO OS FORNECEDORES DEVERÃO APRESENTAR O PROJETO DE FABRICAÇÃO DOS CAIXILHOS PARA ANÁLISE E APROVAÇÃO DA FISCALIZAÇÃO DA OBRA.

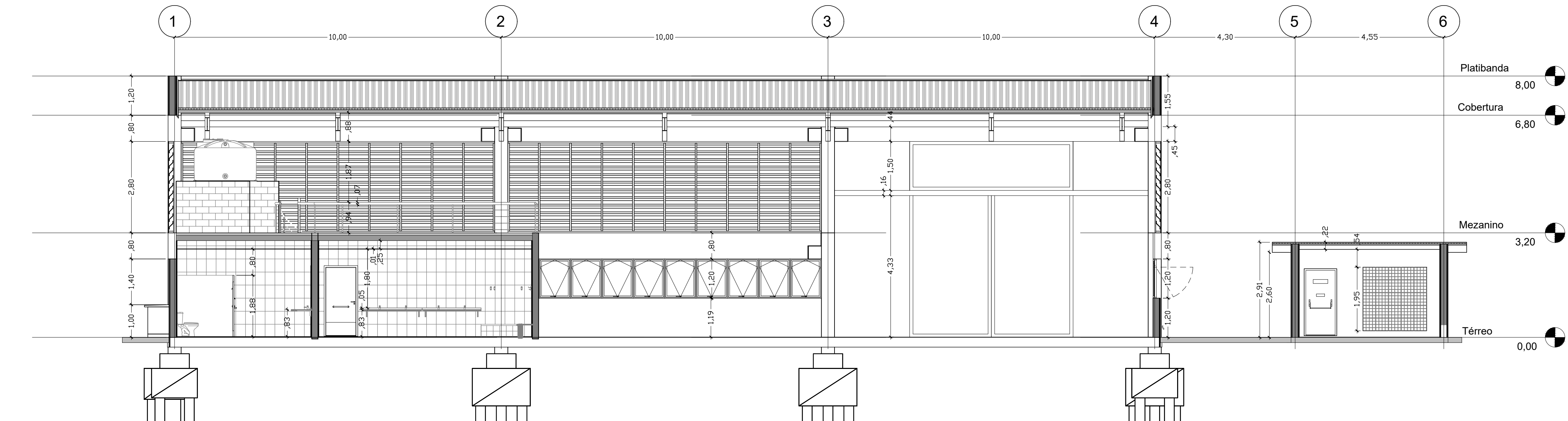

2 Corte 2
1 : 75

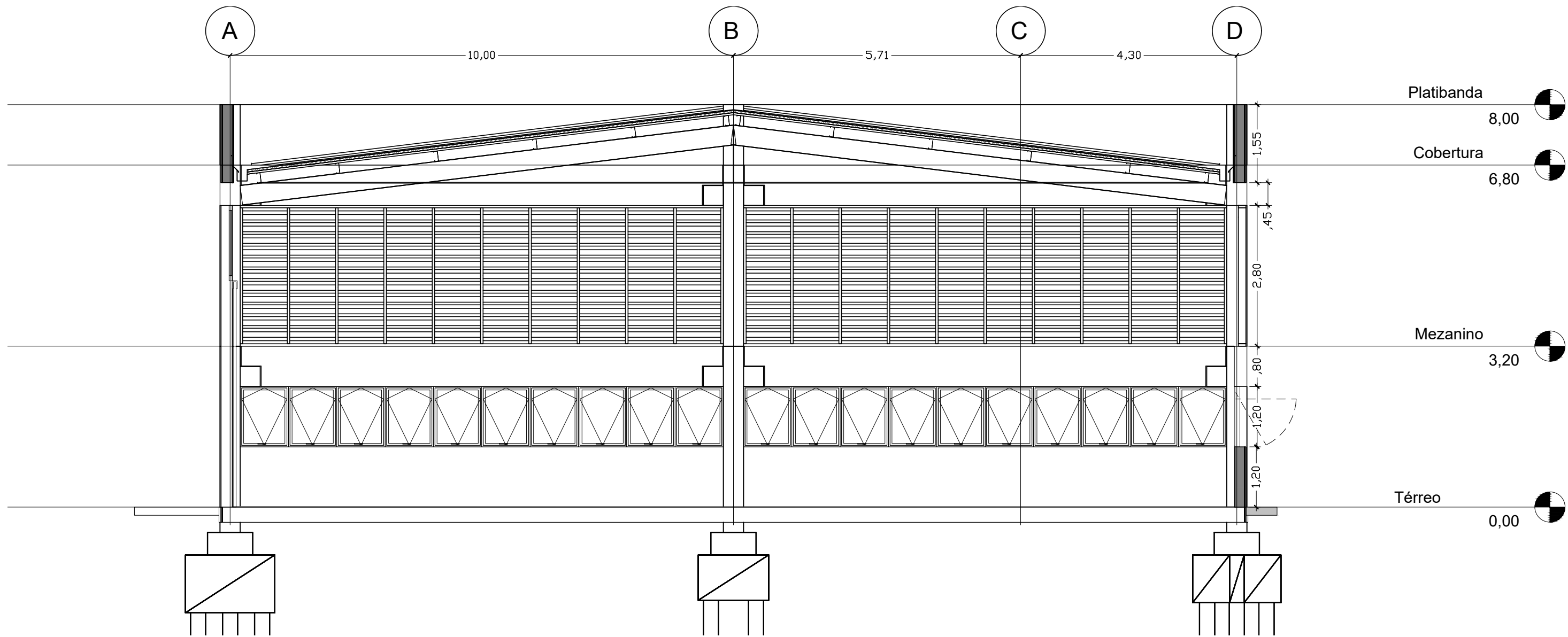

3 Corte 3
1 : 75



MUNICÍPIO DE HORTOLÂNDIA

Administração
JOSÉ NAZARENO
ZEZÉ GOMES
2021-2024

Projetista:
FUNDAÇÃO PARA O DESENVOLVIMENTO TECNOLÓGICO DA ENGENHARIA

Obra:
CONSTRUÇÕES ANEXOS - ENTORNO DO PAÇO

Local:
PROLONG. ESTRADA SABINA BAPTISTA DE CAMARGO

Nº Contrato:
189/2023

Coordenador do Projeto:
Antonio Carlos Fonseca

RR/ART: 28027230231457406
CAU/CREA: 0600420948-SP

Visto:

Título:
ESTUDOS E PROJETOS DE ARQUITETURA - ANEXO III -
CORTE 2 E 3 E VISTA NORTE

SECRETARIA MUNICIPAL DE OBRAS

Código:
DE-PB.3.08.03-ARQ-004

Data:
01/2024

Revisão:
01

Elaboração:
Julio Cezar Tonetti

RR/ART: 13700925
CAU/CREA: A58108-9

Visto:

SECRETARIA MUNICIPAL DE OBRAS

SECRETARIA DE MOBILIDADE URBANA

DEPARTAMENTO DE OBRAS - APROVAÇÃO

DEPARTAMENTO DE OBRAS - APROVAÇÃO

DEPARTAMENTO DE PROJETOS - APROVAÇÃO

Escala:
IND.

Folha:
04/06