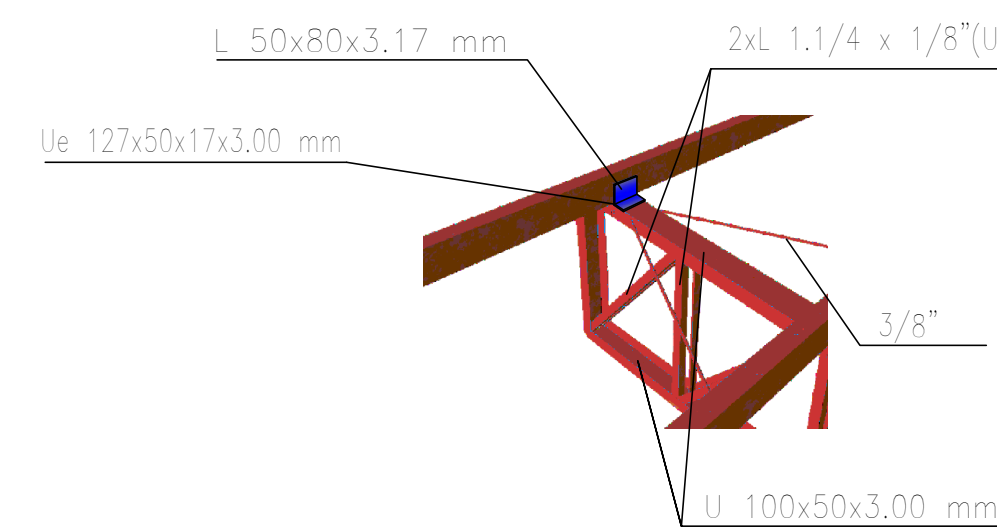
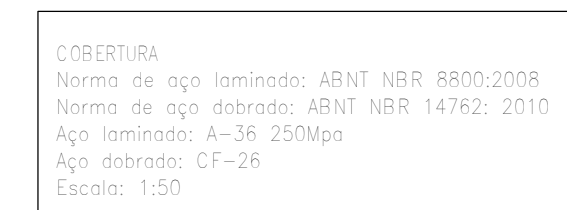

- 1- FECHAMENTO DA COBERTURA EM TELHA ACO GALV TRAP SAND POLIURETANO PINT 1 FACE CHAPA 0,5MM E=30MM
- 2- VERIFICAR MEDIDAS REAIS DOS PANCOS DE AGUA CONFORME CONDIÇÕES NA OBRA ANTES DA COMPRA DAS TELHAS SOB MEDIDAS;
- 3- PINTURA E COR DAS TELHAS METÁLICAS: VER ESPECIFICAÇÕES COM O PROPRIETÁRIO;
- 4- ENTRE A TERÇA METÁLICA E AS TELHAS, CALHAS E RUFO DE ALUMINIO, UTILIZAR FITA DE ISOLAMENTO P/ EVITAR EROSAO ELETROLITICA;
- 5- UTILIZAR PARAFUSOS AUTOPERCURANTES PARA FIXAÇÃO DAS TELHAS METÁLICAS CONFORME ESPECIFICAÇÃO DO FABRICANTE DE TELHAS;
- 6- O ARMAZENAMENTO E COLOCAÇÃO DAS TELHAS DEVERÃO SEGUIR AS ORIENTAÇÕES DO FABRICANTE DE TELHAS;

[illegible]

Technical drawing of a roof truss system. The drawing includes the following dimensions and labels:

- Dimensions:**
  - Span:  $L = 50 \times 80 \times 3,17 \text{ mm}$
  - Height:  $H = 100 \times 50 \times 3,00 \text{ mm}$
  - Roof slope:  $\frac{1}{6} = 12,5 \times 80 \times 17,5,00 \text{ mm}$
  - Truss spacing:  $2d' = 1/4 \times 1/8'(H)$
  - Duplicate dimension:  $\text{Duplice } (H) H = 100 \times 50 \times 3,00 \text{ mm}$
- Labels:**
  - ZB: résoud Z**
  - esc.: 1/50**
  - 9** (at the bottom center)

[illegible]

Tabela resumo			Tabela resumo						
Material		Seção	Perfil	Concreto		Aço		Peso (kg)	Seção (kg)
Tipo	Designação			Perf. (mm)	Seção (mm)	Perf. (mm)	Seção (mm)		
			1.134 x 118, 3/8"	Diagonal 1/4"	Diagonal 1/4"	0,037	29,3		
			Centrinha 3/8"	96,830	96,830	0,037	53,37		
			Barra redonda	96,035	96,035	0,037	53,37		
Aço laminado	90,250x90,250			92,854	92,854	0,044	34,73		
			1/100x53x0,09 mm	126,179	126,179	0,058	47,63		
			1/103x53x0,09 mm, Diagonal 1/4"	0,080	0,080	0,058	53,62		
			1/127x53x0,07x3,0 mm	148,276	148,276	0,137	84,87		
Aço dobrado	CP-26	(1/2x3/4x1/2x3,0 mm)		161,876	161,876	0,175	84,87		
							137,0		



ADMINISTRAÇÃO  
JOSE NAZARENO  
ZEZÉ GOMES  
2021-2024

apreciação

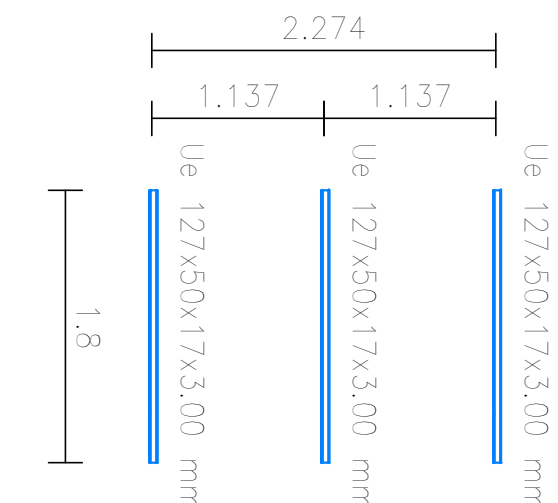
Ass. Paulo Vazquez  
PAU A20991-0  
Proj. Projeção Obres  
**APROVADO**  
PREFEITURA MUNICIPAL DE HORTOLÂNDIA  
SISCOM - Departamento de Projetos e Aprov.

**APROVADO**  
PREFEITURA MUNICIPAL DE HORTOLÂNDIA  
88050 - Departamento de Projetos e Aprov.